

Rapport de Repérage des matériaux et produits contenant de l'amiante avant réalisation de travaux dans un immeuble bâti

Dans le cadre de la mission décrite en tête de rapport, il a été repéré des matériaux et produits contenant de l'amiante.

REFERENCES DE LA MISSION

Numéro de dossier : MA2309169368
Rapport édité le : 26/10/2023

DONNEUR D'ORDRE

HABITAT 77 OPH DE SEINE ET MARNE - TAHIRI FATIHA
77002 MELUN

OPERATEUR DE REPERAGE



MENNI abdelhakim
Certification n° : 1075
Décernée par : LA CERTIFICATION DE PERSONNES

PROPRIETAIRE

HABITAT 77 OPH DE SEINE ET MARNE
10 Avenue Charles Péguy
77000 Melun

LIEU D'INTERVENTION

67 Square des Sorbiers (75lae0102)
77350 Le Mée-sur-Seine
Bat. N/A; Etage N/A; Porte N/A

Lot numéro 75lae0102,



Programme de travaux fourni par le donneur d'ordre : voir au point 3.

Par : MENNI abdelhakim



TEXTES DE REFERENCES

Examen réalisé conformément à l'application du décret N°2017-899 du 9 mai 2017 relatif au repérage de l'amiante avant certaines opérations et de l'Arrêté du 16 juillet 2019 relatif au repérage de l'amiante avant certaines opérations réalisées dans les immeubles bâtis

PROGRAMME DE REPERAGE

Révision	Date	Objet
Version initiale	26/10/2023	Établissement du Dossier Technique

Examen réalisé conformément à l'application du décret N°2017-899 du 9 mai 2017 relatif au repérage de l'amiante avant certaines opérations et de l'Arrêté du 16 juillet 2019 relatif au repérage de l'amiante avant certaines opérations réalisées dans les immeubles bâtis

1. IDENTIFICATION DES PARTIES PRENANTES ET DES INTERVENANTS

PARTIES PRENANTES

PARTIE PRENANTE	SOCIETE	ADRESSE
Donneur d'ordre	HABITAT 77 OPH DE SEINE ET MARNE - TAHIRI FATIHA	10 AVENUE CHARLES PEGUY BP 114 77002 MELUN
Propriétaire	HABITAT 77 OPH DE SEINE ET MARNE	10 Avenue Charles Péguy 77000 Melun
Accompagnateur	Sans accompagnateur	

OPERATEUR DE REPERAGE

Nos opérateurs de repérage passent une certification de personnes qui consiste à valider les compétences et de répondre aux obligations réglementaires.

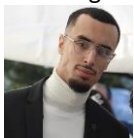

NOM	ORGANISME DE CERTIFICATION	NUMERO DE CERTIFICATION	DATE D'OBTENTION DE LA CERTIFICATION	DATE DE VALIDITE DE LA CERTIFICATION
MENNI abdelhakim	LA CERTIFICATION DE PERSONNES	1075	26/08/2022	25/08/2029

ASSURANCE DU DIAGNOSTIQUEUR

Le contrat d'assurance "Responsabilité des diagnostiqueurs immobiliers" permet de satisfaire à l'obligation d'assurance de responsabilité civile professionnelle instituée par l'article R271-2 du Code de la Construction et de l'Habitation relatif aux conditions d'établissement du dossier de diagnostic technique (DDT)



COMPAGNIE	NUMERO DE POLICE	DATE DE VALIDITE
Axa	3912280604	01/01/2024

LABORATOIRE

Adx groupe passe par un laboratoire privé afin de garantir l'indépendance et la neutralité d'Adx goupe



LABORATOIRE	N°ACCREDITATION COFRAC	ADRESSE
MYEASLAB	50503704400706	4 rue Maryse Bastié 44700 ORVAULT

Nota : Pour la réalisation de cette expertise, le groupe ADX Groupe n'a fait appel à aucun sous-traitant (sauf pour l'analyse des échantillons traités par un laboratoire indépendant, le cas échéant).

> SOMMAIRE

1.	IDENTIFICATION DES PARTIES PRENANTES ET DES INTERVENANTS	3
2.	RENSEIGNEMENTS COMPLEMENTAIRES ET OBSERVATIONS	5
3.	DESCRIPTIF DES TRAVAUX SUR LESQUELS PORTENT LES INVESTIGATIONS	6
4.	CONCLUSIONS DU REPERAGE	8
5.	CONDITIONS DE REALISATION DU REPERAGE	15
6.	PROGRAMME DE REPERAGE, DESCRIPTION DES INVESTIGATIONS REALISEES	17
7.	RAPPORTS D'ANALYSES	36
8.	ANNEXES/ATTESTATION D'ASSURANCE/CERTIFICATION	52

AdxGroupe c'est aussi des professionnels pour vous accompagner sur vos projets dans :

BÂTIMENT



IMMOBILIER



ENVIRONNEMENT

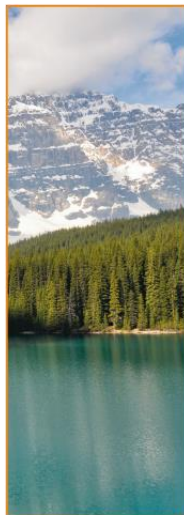

INDUSTRIE



NUMÉRISATION ET GESTION DES DONNÉES



FORMATION



2. RENSEIGNEMENTS COMPLEMENTAIRES ET OBSERVATIONS

RENSEIGNEMENTS COMPLEMENTAIRES ET OBSERVATIONS

Adresse du bien : 67 Square des Sorbiers (751ae0102)
77350 Le Mée-sur-Seine

Numéro de mission : MA2309169368

Références cadastrales :

Référence client : NC

PC / date de construction : Date du permis de construire non connue

Visite effectuée le : 04/10/2023

Numéro de lot : Bat. N/A; Etage N/A; Porte N/A, Lot numéro 751ae0102

Documents demandés	Documents remis
Plan/Croquis du bâtiment	Non
Autres documents relatif à la construction (permis de construire, historique des travaux, etc.)	Non
Présence d'une Assistance à Maitrise d'Ouvrage sur le dossier	Non
Présence d'une Assistance à Maitrise d'Ouvrage Amiante sur le dossier	Non
Autres documents relatifs à la construction (permis de construire, historique des travaux, etc.)	Non

Observations :

Néant

3. DESCRIPTIF DES TRAVAUX SUR LESQUELS PORTENT LES INVESTIGATIONS

Locaux ou parties de locaux concernés par les travaux :

Entrée, Dégagement, Salle de bains, WC, Chambre 1, Chambre 2, Cuisine/Séjour

Définition du périmètre et du programme de repérage :

Niveau	Pièce	Zone
Entrée	Entrée	Cloison
Dégagement	Dégagement	Cloison
Salle de bains	Salle de bains	Cloison
WC	WC	Cloison
Chambre 1	Chambre 1	Cloison
Chambre 2	Chambre 2	Cloison
Cuisine/Séjour	Cuisine/Séjour	Cloison
Entrée	Entrée	Mur de refend
Dégagement	Dégagement	Mur de refend
Salle de bains	Salle de bains	Mur de refend
Chambre 1	Chambre 1	Mur de refend
Chambre 2	Chambre 2	Mur de refend
Cuisine/Séjour	Cuisine/Séjour	Mur de refend
Chambre 1	Chambre 1	Mur donnant sur extérieur
Chambre 2	Chambre 2	Mur donnant sur extérieur
Cuisine/Séjour	Cuisine/Séjour	Mur donnant sur extérieur
	Cuisine/Séjour	Faïence
Salle de bains	Salle de bains	Faïence
Cuisine/Séjour	Cuisine/Séjour	Plaque sous-évier
Entrée	Entrée	Plafond
Dégagement	Dégagement	Plafond
Salle de bains	Salle de bains	Plafond
WC	WC	Plafond
Chambre 1	Chambre 1	Plafond
Chambre 2	Chambre 2	Plafond
Cuisine/Séjour	Cuisine/Séjour	Plafond
Entrée	Entrée	Sol
Dégagement	Dégagement	Sol
WC	WC	Sol
Cuisine/Séjour	Cuisine/Séjour	Sol
Salle de bains	Salle de bains	Sol
Chambre 1	Chambre 1	Sol
Chambre 2	Chambre 2	Sol
Entrée	Entrée	Peinture boiserie
Dégagement	Dégagement	Peinture boiserie
Salle de bains	Salle de bains	Peinture boiserie
WC	WC	Peinture boiserie
Chambre 1	Chambre 1	Peinture boiserie
Chambre 2	Chambre 2	Peinture boiserie
Cuisine/Séjour	Cuisine/Séjour	Peinture boiserie

Descriptif des travaux :

Embellissement des sols, murs et plafonds de l'ensemble des pièces.

Remplacement des faïences et équipements sanitaires.

Important:

Dans le cadre de cette mission, le donneur d'ordre doit communiquer à ADX Groupe un état descriptif exhaustif écrit des travaux projetés que nous avons décrit ci-dessus.

Si le descriptif ci-dessus venait à être manquant ou incomplet, aucune réclamation ne pourra être portée par le donneur d'ordre. En effet, ce rapport ne porte que sur la liste des locaux ou parties de locaux décrit ci-dessus exclusivement, tout autre local ou partie de local devra être considéré comme non visité et ne faisant pas partie du repérage.

Si des travaux supplémentaires au descriptif ci-dessus devaient être réalisés, des investigations complémentaires seraient à prévoir afin de compléter le présent repérage.

Liste des pièces non visitées

Localisation	Description
Néant	-

Liste des locaux, parties de locaux, composants ou parties de composants n'ayant pas pu être inspectés dans le cadre d'un repérage réglementaire :

Localisation	Parties du local	Raison
Néant	-	

4. CONCLUSIONS DU REPERAGE

Ce présent repérage a pour objectif d'identifier et localiser les matériaux et produits contenant de l'amiante et faisant indissociablement corps avec l'immeuble ou la partie d'immeuble pour la zone impactée par les travaux décrits au paragraphe 3 du présent rapport.

Dans le cadre de la mission décrite en tête de rapport, lorsqu'il a été repéré des matériaux et produits contenant de l'amiante, la nature de ces matériaux et produits ainsi que leur localisation sont décrites ci-après.

Dans le cas où des matériaux contenant de l'amiante ont été repérés, il convient s'il a lieu de confier le désamiantage à une entreprise certifiée. Le repérage est conforme à la réglementation dans le cadre de cette mission. Toutefois, il n'est jamais possible d'être parfaitement exhaustif, dans la mesure où un sondage n'est représentatif qu'à l'endroit précis du support investigué. Il convient donc de rester toujours très vigilant lors des travaux quant à l'éventuelle mise à jour de matériaux suspects ce qui nécessitera un repérage complémentaire.

Tableau 1 – Synthèse des ZPSO Contenant de l'Amiante ainsi que leurs quantités

ZPSO	Niveau	Localisation	Zone	Description du prélèvement réalisé	Surface indicative
ZPSO006	Cuisine/Séjour	Cuisine/Séjour	Plaque sous-évier	<u>Analyse : P009</u> - Phase 2 Matériau semi-dur de type plaque (fibreuse) (bitumineux) (noir) (Présence d'amiante)	1u

	Planche de repérage des matériaux et produits amiantés
Affaire	MA2309169368
Opération	MENNI abdelhakim
Site	67 Square des Sorbiers (751ae0102)
	77350
	Le Mée-sur-Seine
Date de réalisation	26/10/2023
Matériaux et produits contenant de l'amiante	
	Surface amianté
	Linéaire / paroi amianté (type 1)
	Linéaire / paroi amianté (type 2)
	Conduit amianté
Sondages destructifs / Prélèvements	
	Prélèvement Positif
	Prélèvement négatif
	Sondage destructif
Types de murs	
	Mur Porteur
	Mur Cloison (type 1)
	Mur Cloison (type 2)
	Gaine technique
Eléments ou pièces non visités	
	Local non visité
	Elément non visité

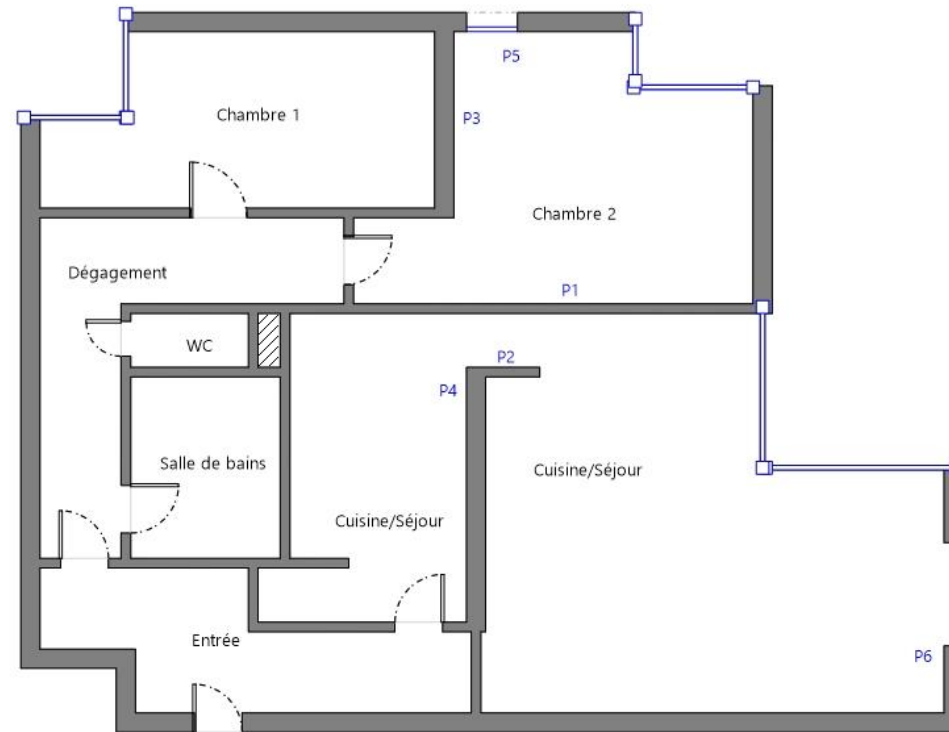

Murs

	Planche de repérage des matériaux et produits amiantés
Affaire	MA2309169368
Opération	MENNI abdelhakim
Site	67 Square des Sorbiers (751ae0102)
	77350
	Le Mée-sur-Seine
Date de réalisation	26/10/2023
Matériaux et produits contenant de l'amiante	
	Surface amianté
	Linéaire / paroi amianté (type 1)
	Linéaire / paroi amianté (type 2)
	Conduit amianté
Sondages destructifs / Prélèvements	
	Px Prélèvement Positif
	Px Prélèvement négatif
	Sondage destructif
Types de murs	
	Mur Porteur
	Mur Cloison (type 1)
	Mur Cloison (type 2)
	Gaine technique
Eléments ou pièces non visités	
	Local non visité
	Elément non visité

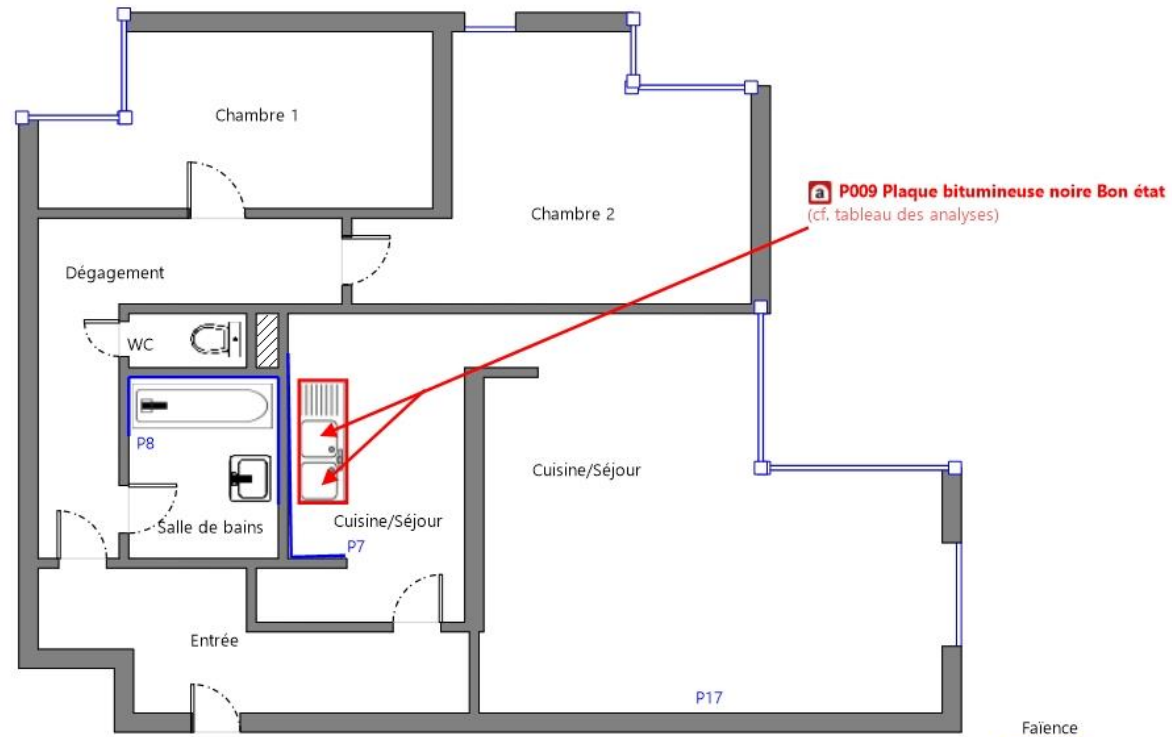

Eléments

	Planche de repérage des matériaux et produits amiantés
Affaire	MA2309169368
Opération	MENNI abdelhakim
Site	67 Square des Sorbiers (751ae0102)
	77350
	Le Mée-sur-Seine
Date de réalisation	26/10/2023
Matériaux et produits contenant de l'amiante	
	Surface amianté
	Linéaire / paroi amianté (type 1)
	Linéaire / paroi amianté (type 2)
	Conduit amianté
Sondages destructifs / Prélèvements	
	Prélèvement Positif
	Prélèvement négatif
	Sondage destructif
Types de murs	
	Mur Porteur
	Mur Cloison (type 1)
	Mur Cloison (type 2)
	Gaine technique
Éléments ou pièces non visités	
	Local non visité
	Élément non visité



	Planche de repérage des matériaux et produits amiantés
Affaire	MA2309169368

Opération	MENNI abdelhakim
Site	67 Square des Sorbiers (751ae0102)
	77350
	Le Mée-sur-Seine
Date de réalisation	26/10/2023
Matériaux et produits contenant de l'amiante	
	Surface amianté
	Linéaire / paroi amianté (type 1)
	Linéaire / paroi amianté (type 2)
	Conduit amianté
Sondages destructifs / Prélèvements	
	Prélèvement Positif
	Prélèvement négatif
	Sondage destructif
Types de murs	
	Mur Porteur
	Mur Cloison (type 1)
	Mur Cloison (type 2)
	Gaine technique
Eléments ou pièces non visités	
	Local non visité
	Elément non visité

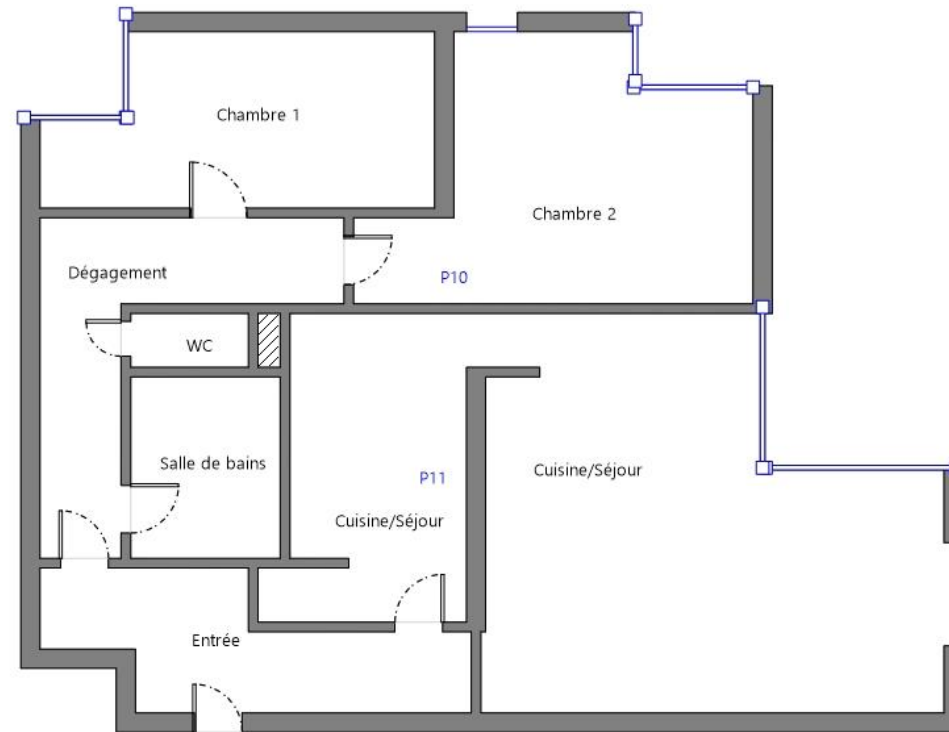
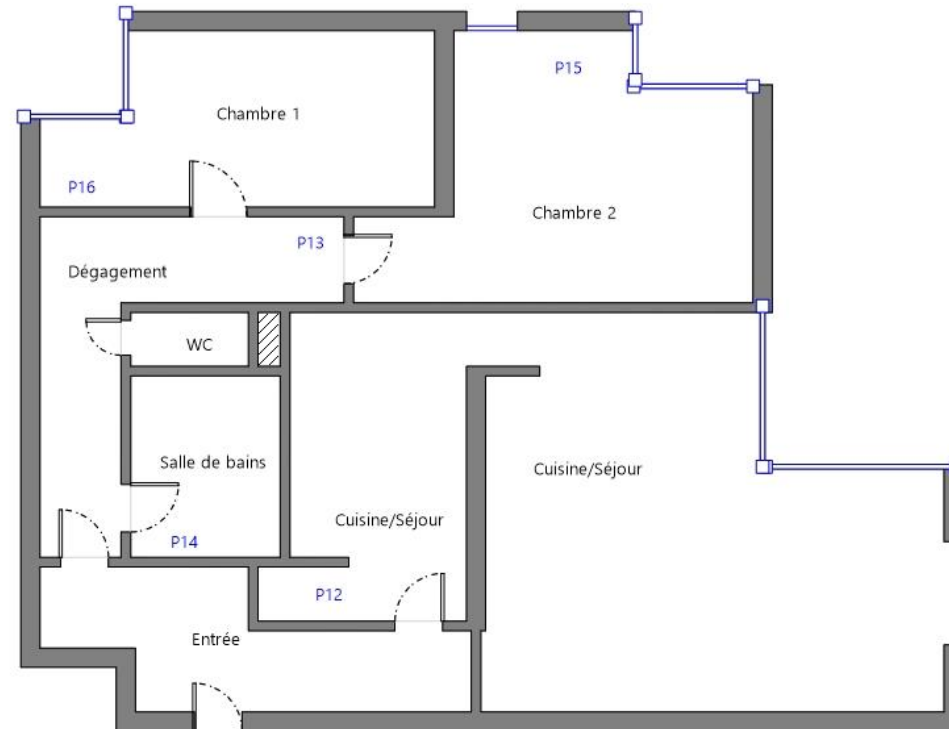

Sols

Tableau des analyses effectuées:

Echantillon	Description Expert	Description laboratoire	Résultat Laboratoire
P001	<u>Identifiant:</u> ZPSO001 <u>Description:</u> Couche1: Peinture décorative (pailletées, gouttelettes, ...) + Couche2: Enduits à base de plâtre ou ciment projetés, lissés ou talochés	- Phase 2 Matériau fibreux de type papier peint (violet) ; matériau de type peinture (blanc) ; matériau semi-dur de type enduit (blanc) ; matériau semi-dur de type plaque (plâtreux) (marron) Absence d'amiante	Absence d'amiante
P002	<u>Identifiant:</u> ZPSO001 <u>Description:</u> Couche1: Peinture décorative (pailletées, gouttelettes, ...) + Couche2: Enduits à base de plâtre ou ciment projetés, lissés ou talochés	- Phase 2 Matériau fibreux de type papier peint (beige) ; matériau de type peinture (blanc) ; matériau semi-dur de type enduit (blanc) ; matériau semi-dur de type plaque (plâtreux) (marron) Absence d'amiante	Absence d'amiante
P003	<u>Identifiant:</u> ZPSO002 <u>Description:</u> Couche1: Peinture décorative (pailletées, gouttelettes, ...) + Couche2: Enduit à base de ciment lissé ou taloché	- Phase 2 Matériau fibreux de type papier peint (violet) ; matériau semi-dur de type enduit (brillant) (beige) ; matériau dur de type mortier, béton, chape (poudreux) (gris) Absence d'amiante	Absence d'amiante
P004	<u>Identifiant:</u> ZPSO002 <u>Description:</u> Couche1: Peinture décorative (pailletées, gouttelettes, ...) + Couche2: Enduit à base de ciment lissé ou taloché	- Phase 2 Matériau fibreux de type papier peint (beige) ; matériau de type système d'enduit peinture (beige) ; matériau dur de type mortier, béton, chape (poudreux) (gris) Absence d'amiante	Absence d'amiante
P005	<u>Identifiant:</u> ZPSO003 <u>Description:</u> Couche1: Peinture décorative (pailletées, gouttelettes, ...) + Couche2: Enduits à base de plâtre ou ciment projetés, lissés ou talochés	- Phase 2 Matériau fibreux de type papier peint (violet) ; matériau de type système d'enduit peinture (blanc) ; matériau souple fibreux de type papier, carton (blanc) ; matériau semi-dur de type enduit (blanc) ; matériau semi-dur de type plaque (plâtreux) (marron) Absence d'amiante - Phase 3 Matériau souple fibreux de type papier, carton (blanc) Absence d'amiante	Absence d'amiante
P006	<u>Identifiant:</u> ZPSO003 <u>Description:</u> Couche1: Peinture décorative (pailletées, gouttelettes, ...) + Couche2: Enduits à base de plâtre ou ciment projetés, lissés ou talochés	- Phase 2 Matériau fibreux de type papier peint (beige) ; matériau semi-dur de type enduit (blanc) ; matériau souple fibreux de type papier, carton (blanc) ; matériau semi-dur de type plâtre (blanc) Absence d'amiante - Phase 3 Matériau souple fibreux de type papier, carton (blanc) Absence d'amiante	Absence d'amiante
P007	<u>Identifiant:</u> ZPSO004 <u>Description:</u> Couche2: Colle de faïence	- Phase 1 Matériau dur de type carrelage, faïence (blanc) ; matériau de type peinture (beige) ; matériau semi-dur (beige) ; matériau dur de type ciment-Colle (beige) ; matériau souple fibreux de type papier, carton (marron) ; matériau semi-dur de type plâtre (blanc) Absence d'amiante - Phase 2 Matériau souple fibreux de type papier, carton (marron) Absence d'amiante	Absence d'amiante
P008	<u>Identifiant:</u> ZPSO005 <u>Description:</u> Colle de faïence	- Phase 1 Matériau dur de type carrelage, faïence (marron) ; matériau de type système d'enduit peinture (vert) ; matériau semi-dur (blanc) ; matériau dur de type ciment-Colle (blanc) ; matériau souple fibreux de type papier, carton (beige) Absence d'amiante - Phase 2 Matériau souple fibreux de type papier, carton (beige) Absence d'amiante	Absence d'amiante
P009	<u>Identifiant:</u> ZPSO006 <u>Description:</u> Plaques souples bitumineuses antivibratiles	- Phase 2 Matériau semi-dur de type plaque (fibreux) (bitumineux) (noir) Présence d'amiante	Présence d'amiante
P010	<u>Identifiant:</u> ZPSO007 <u>Description:</u> Couche1: Peinture décorative (pailletées, gouttelettes...) + Couche2: Enduit à base de ciment lissé ou taloché	- Matériau de type système d'enduit peinture (blanc) : Absence d'amiante	Absence d'amiante
P011	<u>Identifiant:</u> ZPSO007 <u>Description:</u> Couche1: Peinture décorative (pailletées, gouttelettes...) + Couche2: Enduit à base de ciment lissé ou taloché	- Matériau de type système d'enduit peinture (beige) : Absence d'amiante	Absence d'amiante
P012	<u>Identifiant:</u> ZPSO008 <u>Description:</u> Couche1: Sous-couche (carton, feutre, ...) de revêtement souple + Couche2: Colle non bitumineuse + Couche3: Sous-couche (carton, feutre, ...) de revêtement souple + Couche4: Colle non bitumineuse + Couche5: Ragréage	- Phase 1 Matériau souple de type revêtement de sol (beige) Absence d'amiante - Phase 2 Matériau de type colle (jaune) ; matériau souple de type revêtement de sol (fibreux) (beige) ; matériau de type colle (jaune) ; matériau semi-dur (beige) Absence d'amiante - Phase 4 Matériau semi-dur (beige) ; matériau semi-dur de type ragréage (granulaire) (gris) Absence d'amiante	Absence d'amiante
P013	<u>Identifiant:</u> ZPSO008 <u>Description:</u> Couche1: Sous-couche (carton, feutre, ...) de revêtement souple + Couche2: Colle non bitumineuse + Couche3: Sous-couche (carton, feutre, ...) de revêtement souple + Couche4: Colle non bitumineuse + Couche5: Ragréage	- Phase 1 Matériau souple de type revêtement de sol (beige) Absence d'amiante - Phase 2 Matériau de type colle (jaune) ; matériau semi-dur de type revêtement de sol (beige) Absence d'amiante - Phase 3 Matériau de type colle (jaune) ; matériau semi-dur de type ragréage (granulaire) (gris) Absence d'amiante	Absence d'amiante
P014	<u>Identifiant:</u> ZPSO009 <u>Description:</u> Couche1: Sous-couche (carton, feutre, ...) de revêtement souple + Couche2: Colle non bitumineuse + Couche3: Ragréage	- Phase 1 Matériau souple de type revêtement de sol (beige) Absence d'amiante - Phase 2 Matériau de type colle (jaune) ; matériau semi-dur de type ragréage (granulaire) (gris) Absence d'amiante	Absence d'amiante
P015	<u>Identifiant:</u> ZPSO010 <u>Description:</u> Couche1: Moquette + Couche2: Colle non bitumineuse + Couche3: Sous-couche (carton, feutre, ...) de revêtement souple + Couche4: Colle non bitumineuse + Couche5: Ragréage	- Phase 2 Matériau souple fibreux de type moquette (bleu) ; matériau souple (fibreux) (bitumineux) (noir) Absence d'amiante - Phase 3 Matériau de type colle (jaune) ; matériau semi-dur de type revêtement de sol (beige) Absence d'amiante - Phase 4 Matériau de type colle (jaune) ; matériau semi-dur (beige) ; matériau semi-dur de type ragréage (gris) ; matériau semi-dur (gris) (clair) Absence d'amiante	Absence d'amiante
P016	<u>Identifiant:</u> ZPSO010 <u>Description:</u> Couche1: Moquette + Couche2: Colle non bitumineuse + Couche3: Sous-couche (carton, feutre, ...) de revêtement souple + Couche4: Colle non bitumineuse + Couche5: Ragréage	- Phase 2 Matériau souple fibreux de type moquette (bleu) ; matériau souple (fibreux) (bitumineux) (noir) Absence d'amiante - Phase 3 Matériau de type colle (jaune) ; matériau semi-dur de type revêtement de sol (beige) Absence d'amiante - Phase 4 Matériau de type colle (jaune) ; matériau semi-dur de type ragréage (gris) ; matériau semi-dur (beige) Absence d'amiante	Absence d'amiante

P017	Identifiant: ZPSO011 Description: Peinture décorative (pailletées, gouttelettes, ...)	- Matériau de type système d'enduit peinture (beige) ; matériau semi-dur fibreux de type bois, copeaux (marron) : Absence d'amiante	Absence d'amiante
------	--	---	-------------------

5. CONDITIONS DE REALISATION DU REPERAGE

Programme de repérage :

Le programme de repérage de la mission décrite en tête du présent rapport est exhaustif et nécessite des sondages destructifs et/ou des démontages particuliers, de manière à suivre rigoureusement le périmètre de travaux définis avec le donneur d'ordre et l'annexe A de la norme NF X 46-020 d'Aout 2017.

Lorsque, dans des cas très exceptionnels et justifiés certaines parties d'ouvrages ne sont pas accessibles avant que les travaux ne commencent, l'opérateur de repérage émet les réserves et préconise les investigations complémentaires qui devront être réalisées entre les différentes étapes des travaux.

Ne font pas partie du repérage :

- Les machineries en place (ascenseur / ventilation) (en service et nécessitant une habilitation particulière pour y pénétrer)
- Les locaux « Poste de Transformation » (en service et nécessitant une habilitation particulière pour y pénétrer)
- Les locaux ou parties de locaux n'ayant pu être inspectés et listés dans le tableau page précédente
- Les ouvrages et réseaux enterrés

Sondages :

Dans un premier temps, l'opérateur de repérage recherche et constate de visu la présence de matériaux et produits qui correspondent aux composants ou parties de composants listés en annexe 1 de l'Arrêté du 16 juillet 2019 sont susceptibles de contenir de l'amiante. S'il a connaissance d'autres produits ou matériaux réputés contenir de l'amiante, il les repère également. L'inspection des ouvrages doit être exhaustive. Le repérage peut nécessiter des sondages destructifs ou des démontages particuliers. Notamment, il convient de procéder aux investigations suivantes :

- Les plénums doivent être inspectés
- Les gaines techniques doivent être contrôlées
- Les cloisons démontables doivent être examinées (têtes, pieds et joints de la cloison, réservations) ;
 - Les éléments de façade, gaines maçonnées, joints de

cloisons devront être sondés ou démontés s'il y a présomption de présence de matériaux contenant de l'amiante.

Lorsque, dans des cas très exceptionnels, qui doivent être justifiés, certaines parties d'ouvrages ne sont pas accessibles avant que la démolition / les travaux ne commencent, l'opérateur de repérage émet les réserves correspondantes et préconise les investigations complémentaires qui devront être réalisées entre les différentes étapes de la démolition/les travaux.

Chaque sondage est décrit dans la section 7 « *Description des investigations réalisées* ». Ils sont réalisés en partant de la surface du support jusqu'à l'élément structurel du bâtiment.

En respect de l'Annexe C de la norme NF X 46-020, les s réalisés dans le cadre du présent repérage concernent tout ou partie de l'épaisseur des matériaux.

Les mesures de prévention collective, le choix des équipements de protection individuelle et du matériel à utiliser sont issus de l'évaluation des risques réalisée préalablement à l'intervention, selon le mode opératoire d'ADX Groupe dans lequel est détaillée la méthodologie de prélèvements.

Établissement des zones présentant des similitudes d'ouvrage (ZPSO)

La recherche et la détermination des ZPSO est une démarche réalisée au cours de l'ensemble des étapes de la mission, dans le but final d'aboutir à l'identification et la localisation des ZPSO contenant ou non de l'amiante. Chaque ZPSO sera donc identifiée par un ouvrage de référence, choisi comme le plus représentatif des ouvrages similaires. Parmi les ouvrages composant l'immeuble bâti, l'opérateur de repérage prend en compte un certain nombre de critères pour déterminer chacun des ouvrages de référence

Le nombre de sondages à réaliser sera directement impacté par le caractère continu ou discontinu de la ZPSO.



Ecart, adjonction ou suppression par rapport à la norme NF X 46-020 :

Information relative aux conditions spécifiques du repérage, telles que les conditions d'inaccessibilité, l'impossibilité de réaliser un prélèvement destructif, etc. :

Dans le cadre du diagnostic amiante avant travaux les états de conservation ne sont donnés qu'à titre informatif dans le cas où les matériaux amiantés seraient conservés à l'issue des travaux.

ADX GROUPE a choisi d'utiliser les critères non subjectifs de l'évaluation de l'état de conservation des matériaux de la liste B. Ces états de conservation ne peuvent en aucun cas se substituer à l'analyse des risques des entreprises intervenantes.

Observations	Oui	Non	Sans Objet
Plan de prévention réalisé avant intervention sur site	-	-	X
Vide sanitaire accessible			X
Combles ou toiture accessibles et visitables			X

6. PROGRAMME DE REPERAGE, DESCRIPTION DES INVESTIGATIONS REALISEES

Descriptif des sondages et prélèvements effectués pour les ouvrages objet de la mission selon l'annexe A de la norme NFX 46 020 d'Aout 2017 et l'annexe 1 de l'arrêté du 16 juillet 2019.

1 - Couvertures, Toitures, Terrasses et étanchéités

Sans objet

2 - Parois verticales extérieures et Façades

Sans objet

3 - Parois verticales intérieures

ZPSO001 : Couche1: Peinture décorative (pailletées, gouttelettes, ...) + Couche2: Enduits à base de plâtre ou ciment projetés, lissés ou talochés							
Pièces : Entrée, Dégagement, Salle de bains, WC, Chambre 1, Chambre 2, Cuisine/Séjour							
Localisation	Continuité / Discontinuité	n° de sondage	Zone	Prélèvement effectué / Sondage et extension	Echantillon	Analyse	Photo
Entrée	Discontinue	1	Cloison	Sondage et extension de la ZPSO du ou des échantillon(s) : P001, P002	<u>Identifiant:</u> ZPSO001 <u>Echantillon:</u> MA2309169368/P001, réf. labo.: 23EK074405-001 MA2309169368/P002, réf. labo.: 23EK074405-002 <u>Description:</u> Couche1: Peinture décorative (pailletées, gouttelettes, ...) + Couche2: Enduits à base de plâtre ou ciment projetés, lissés ou talochés <u>Composant de la construction:</u> 3 - Parois verticales intérieures - Revêtements de murs, poteaux, cloisons, gaines, coffres + 3 - Parois verticales intérieures - Cloisons sèches (assemblées, préfabriquées) <u>Partie à sonder:</u> Couche1: Peinture décorative (pailletées, gouttelettes, ...) + Couche2: Enduits à base de plâtre ou ciment projetés, lissés ou talochés <u>Justificatif:</u> Après analyse en laboratoire	<u>Analyse:</u> P001, P002	Idem photo : P001; P002

Dégagement	Discontinue	2	Cloison	Sondage et extension de la ZPSO du ou des échantillon(s) : P001, P002	<p><u>Identifiant:</u> ZPSO001 <u>Echantillon:</u> MA2309169368/P001, réf. labo.: 23EK074405-001 MA2309169368/P002, réf. labo.: 23EK074405-002 <u>Description:</u> Couche1: Peinture décorative (pailletées, gouttelettes, ...) + Couche2: Enduits à base de plâtre ou ciment projetés, lissés ou talochés <u>Composant de la construction:</u> 3 - Parois verticales intérieures - Revêtements de murs, poteaux, cloisons, gaines, coffres + 3 - Parois verticales intérieures - Cloisons sèches (assemblées, préfabriquées) <u>Partie à sonder:</u> Couche1: Peinture décorative (pailletées, gouttelettes, ...) + Couche2: Enduits à base de plâtre ou ciment projetés, lissés ou talochés <u>Justificatif:</u> Après analyse en laboratoire</p>	<p><u>Analyse:</u> P001, P002</p>	Idem photo : P001; P002
Salle de bains	Discontinue	3	Cloison	Sondage et extension de la ZPSO du ou des échantillon(s) : P001, P002	<p><u>Identifiant:</u> ZPSO001 <u>Echantillon:</u> MA2309169368/P001, réf. labo.: 23EK074405-001 MA2309169368/P002, réf. labo.: 23EK074405-002 <u>Description:</u> Couche1: Peinture décorative (pailletées, gouttelettes, ...) + Couche2: Enduits à base de plâtre ou ciment projetés, lissés ou talochés <u>Composant de la construction:</u> 3 - Parois verticales intérieures - Revêtements de murs, poteaux, cloisons, gaines, coffres + 3 - Parois verticales intérieures - Cloisons sèches (assemblées, préfabriquées) <u>Partie à sonder:</u> Couche1: Peinture décorative (pailletées, gouttelettes, ...) + Couche2: Enduits à base de plâtre ou ciment projetés, lissés ou talochés <u>Justificatif:</u> Après analyse en laboratoire</p>	<p><u>Analyse:</u> P001, P002</p>	Idem photo : P001; P002
WC	Discontinue	4	Cloison	Sondage et extension de la ZPSO du ou des échantillon(s) : P001, P002	<p><u>Identifiant:</u> ZPSO001 <u>Echantillon:</u> MA2309169368/P001, réf. labo.: 23EK074405-001 MA2309169368/P002, réf. labo.: 23EK074405-002 <u>Description:</u> Couche1: Peinture décorative (pailletées, gouttelettes, ...) + Couche2: Enduits à base de plâtre ou ciment projetés, lissés ou talochés <u>Composant de la construction:</u> 3 - Parois verticales intérieures - Revêtements de murs, poteaux, cloisons, gaines, coffres + 3 - Parois verticales intérieures - Cloisons sèches (assemblées, préfabriquées) <u>Partie à sonder:</u> Couche1: Peinture décorative (pailletées, gouttelettes, ...) + Couche2: Enduits à base de plâtre ou ciment projetés, lissés ou talochés <u>Justificatif:</u> Après analyse en laboratoire</p>	<p><u>Analyse:</u> P001, P002</p>	Idem photo : P001; P002

Chambre 1	Discontinue	5	Cloison	Sondage et extension de la ZPSO du ou des échantillon(s) : P001, P002	<p><u>Identifiant:</u> ZPSO001 <u>Echantillon:</u> MA2309169368/P001, réf. labo.: 23EK074405-001 MA2309169368/P002, réf. labo.: 23EK074405-002 <u>Description:</u> Couche1: Peinture décorative (pailletées, gouttelettes, ...) + Couche2: Enduits à base de plâtre ou ciment projetés, lissés ou talochés <u>Composant de la construction:</u> 3 - Parois verticales intérieures - Revêtements de murs, poteaux, cloisons, gaines, coffres + 3 - Parois verticales intérieures - Cloisons sèches (assemblées, préfabriquées) <u>Partie à sonder:</u> Couche1: Peinture décorative (pailletées, gouttelettes, ...) + Couche2: Enduits à base de plâtre ou ciment projetés, lissés ou talochés <u>Justificatif:</u> Après analyse en laboratoire</p>	<p><u>Analyse:</u> P001, P002</p>	Idem photo : P001; P002
Chambre 2	Discontinue	6	Cloison	Oui Chambre 2 : Cloison	<p><u>Identifiant:</u> ZPSO001 <u>Echantillon:</u> MA2309169368/P001, réf. labo.: 23EK074405-001 MA2309169368/P002, réf. labo.: 23EK074405-002 <u>Description:</u> Couche1: Peinture décorative (pailletées, gouttelettes, ...) + Couche2: Enduits à base de plâtre ou ciment projetés, lissés ou talochés <u>Composant de la construction:</u> 3 - Parois verticales intérieures - Revêtements de murs, poteaux, cloisons, gaines, coffres + 3 - Parois verticales intérieures - Cloisons sèches (assemblées, préfabriquées) <u>Partie à sonder:</u> Couche1: Peinture décorative (pailletées, gouttelettes, ...) + Couche2: Enduits à base de plâtre ou ciment projetés, lissés ou talochés <u>Justificatif:</u> Après analyse en laboratoire</p>	<p><u>Analyse:</u> P001 <u>Partie analysée par le laboratoire:</u> - Phase 2 Matériau fibreux de type papier peint (violet) ; matériau de type peinture (blanc) ; matériau semi-dur de type enduit (blanc) ; matériau semi-dur de type plaque (plâtreux) (marron) Absence d'amiante</p>	
Cuisine/Séjour	Discontinue	7	Cloison	Oui Cuisine/Séjour : Cloison	<p><u>Identifiant:</u> ZPSO001 <u>Echantillon:</u> MA2309169368/P001, réf. labo.: 23EK074405-001 MA2309169368/P002, réf. labo.: 23EK074405-002 <u>Description:</u> Couche1: Peinture décorative (pailletées, gouttelettes, ...) + Couche2: Enduits à base de plâtre ou ciment projetés, lissés ou talochés <u>Composant de la construction:</u> 3 - Parois verticales intérieures - Revêtements de murs, poteaux, cloisons, gaines, coffres + 3 - Parois verticales intérieures - Cloisons sèches (assemblées, préfabriquées) <u>Partie à sonder:</u> Couche1: Peinture décorative (pailletées, gouttelettes, ...) + Couche2: Enduits à base de plâtre ou ciment projetés, lissés ou talochés <u>Justificatif:</u> Après analyse en laboratoire</p>	<p><u>Analyse:</u> P002 <u>Partie analysée par le laboratoire:</u> - Phase 2 Matériau fibreux de type papier peint (beige) ; matériau de type peinture (blanc) ; matériau semi-dur de type enduit (blanc) ; matériau semi-dur de type plaque (plâtreux) (marron) Absence d'amiante</p>	

ZPSO002 : Couche1: Peinture décorative (pailletées, gouttelettes, ...) + Couche2: Enduit à base de ciment lissé ou taloché

Pièces : Entrée, Dégagement, Salle de bains, Chambre 1, Chambre 2, Cuisine/Séjour

Localisation	Continuité / Discontinuité	n° de sondage	Zone	Prélèvement effectué / Sondage et extension	Echantillon	Analyse	Photo
Entrée	Discontinue	1	Mur de refend	Sondage et extension de la ZPSO du ou des échantillon(s) : P003, P004	<p><u>Identifiant:</u> ZPSO002</p> <p><u>Echantillon:</u> MA2309169368/P003, réf. labo.: 23EK074405-003 MA2309169368/P004, réf. labo.: 23EK074405-004</p> <p><u>Description:</u> Couche1: Peinture décorative (pailletées, gouttelettes, ...) + Couche2: Enduit à base de ciment lissé ou taloché</p> <p><u>Composant de la construction:</u> 3 - Parois verticales intérieures - Revêtements de murs, poteaux, cloisons, gaines, coffres + 3 - Parois verticales intérieures - Murs et cloisons maçonnés</p> <p><u>Partie à sonder:</u> Couche1: Peinture décorative (pailletées, gouttelettes, ...) + Couche2: Enduit à base de ciment lissé ou taloché</p> <p><u>Justificatif:</u> Après analyse en laboratoire</p>	<p><u>Analyse:</u> P003, P004</p>	Idem photo : P003; P004
Dégagement	Discontinue	2	Mur de refend	Sondage et extension de la ZPSO du ou des échantillon(s) : P003, P004	<p><u>Identifiant:</u> ZPSO002</p> <p><u>Echantillon:</u> MA2309169368/P003, réf. labo.: 23EK074405-003 MA2309169368/P004, réf. labo.: 23EK074405-004</p> <p><u>Description:</u> Couche1: Peinture décorative (pailletées, gouttelettes, ...) + Couche2: Enduit à base de ciment lissé ou taloché</p> <p><u>Composant de la construction:</u> 3 - Parois verticales intérieures - Revêtements de murs, poteaux, cloisons, gaines, coffres + 3 - Parois verticales intérieures - Murs et cloisons maçonnés</p> <p><u>Partie à sonder:</u> Couche1: Peinture décorative (pailletées, gouttelettes, ...) + Couche2: Enduit à base de ciment lissé ou taloché</p> <p><u>Justificatif:</u> Après analyse en laboratoire</p>	<p><u>Analyse:</u> P003, P004</p>	Idem photo : P003; P004

Salle de bains	Discontinue	3	Mur de refend	Sondage et extension de la ZPSO du ou des échantillon(s) : P003, P004	<p><u>Identifiant:</u> ZPSO002 <u>Echantillon:</u> MA2309169368/P003, réf. labo.: 23EK074405-003 MA2309169368/P004, réf. labo.: 23EK074405-004 <u>Description:</u> Couche1: Peinture décorative (pailletées, gouttelettes, ...) + Couche2: Enduit à base de ciment lissé ou taloché <u>Composant de la construction:</u> 3 - Parois verticales intérieures - Revêtements de murs, poteaux, cloisons, gaines, coffres + 3 - Parois verticales intérieures - Murs et cloisons maçonnés <u>Partie à sonder:</u> Couche1: Peinture décorative (pailletées, gouttelettes, ...) + Couche2: Enduit à base de ciment lissé ou taloché <u>Justificatif:</u> Après analyse en laboratoire</p>	<p><u>Analyse:</u> P003, P004</p>	Idem photo : P003; P004
Chambre 1	Discontinue	4	Mur de refend	Sondage et extension de la ZPSO du ou des échantillon(s) : P003, P004	<p><u>Identifiant:</u> ZPSO002 <u>Echantillon:</u> MA2309169368/P003, réf. labo.: 23EK074405-003 MA2309169368/P004, réf. labo.: 23EK074405-004 <u>Description:</u> Couche1: Peinture décorative (pailletées, gouttelettes, ...) + Couche2: Enduit à base de ciment lissé ou taloché <u>Composant de la construction:</u> 3 - Parois verticales intérieures - Revêtements de murs, poteaux, cloisons, gaines, coffres + 3 - Parois verticales intérieures - Murs et cloisons maçonnés <u>Partie à sonder:</u> Couche1: Peinture décorative (pailletées, gouttelettes, ...) + Couche2: Enduit à base de ciment lissé ou taloché <u>Justificatif:</u> Après analyse en laboratoire</p>	<p><u>Analyse:</u> P003, P004</p>	Idem photo : P003; P004
Chambre 2	Discontinue	5	Mur de refend	Oui Chambre 2 : Mur de refend	<p><u>Identifiant:</u> ZPSO002 <u>Echantillon:</u> MA2309169368/P003, réf. labo.: 23EK074405-003 MA2309169368/P004, réf. labo.: 23EK074405-004 <u>Description:</u> Couche1: Peinture décorative (pailletées, gouttelettes, ...) + Couche2: Enduit à base de ciment lissé ou taloché <u>Composant de la construction:</u> 3 - Parois verticales intérieures - Revêtements de murs, poteaux, cloisons, gaines, coffres + 3 - Parois verticales intérieures - Murs et cloisons maçonnés <u>Partie à sonder:</u> Couche1: Peinture décorative (pailletées, gouttelettes, ...) + Couche2: Enduit à base de ciment lissé ou taloché <u>Justificatif:</u> Après analyse en laboratoire</p>	<p><u>Analyse:</u> P003 <u>Partie analysée par le laboratoire:</u> - Phase 2 Matériau fibreux de type papier peint (violet) ; matériau semi-dur de type enduit (brillant) (beige) ; matériau dur de type mortier, béton, chape (poudreux) (gris) Absence d'amiante</p>	

Cuisine/Séjour	Discontinue	6	Mur de refend	Oui Cuisine/Séjour : Mur de refend	<p><u>Identifiant:</u> ZPSO002 <u>Echantillon:</u> MA2309169368/P003, réf. labo.: 23EK074405-003 MA2309169368/P004, réf. labo.: 23EK074405-004 <u>Description:</u> Couche1: Peinture décorative (pailletées, gouttelettes, ...) + Couche2: Enduit à base de ciment lissé ou taloché <u>Composant de la construction:</u> 3 - Parois verticales intérieures - Revêtements de murs, poteaux, cloisons, gaines, coffres + 3 - Parois verticales intérieures - Murs et cloisons maçonnés <u>Partie à sonder:</u> Couche1: Peinture décorative (pailletées, gouttelettes, ...) + Couche2: Enduit à base de ciment lissé ou taloché <u>Justificatif:</u> Après analyse en laboratoire</p>	<p><u>Analyse:</u> P004 <u>Partie analysée par le laboratoire:</u> - Phase 2 Matériau fibreux de type papier peint (beige) ; matériau de type système d'enduit peinture (beige) ; matériau dur de type mortier, béton, chape (poudreux) (gris) Absence d'amiante</p>	
----------------	-------------	---	---------------	---------------------------------------	--	--	---

ZPSO003 : Couche1: Peinture décorative (pailletées, gouttelettes, ...) + Couche2: Enduits à base de plâtre ou ciment projetés, lissés ou talochés

Pièces : Chambre 1, Chambre 2, Cuisine/Séjour

Localisation	Continuité / Discontinuité	n° de sondage	Zone	Prélèvement effectué / Sondage et extension	Echantillon	Analyse	Photo
Chambre 1	Discontinue	1	Mur donnant sur extérieur	Sondage et extension de la ZPSO du ou des échantillon(s) : P005, P006	<p><u>Identifiant:</u> ZPSO003</p> <p><u>Echantillon:</u> MA2309169368/P005, réf. labo.: 23EK074405-005 MA2309169368/P006, réf. labo.: 23EK074405-006</p> <p><u>Description:</u> Couche1: Peinture décorative (pailletées, gouttelettes, ...) + Couche2: Enduits à base de plâtre ou ciment projetés, lissés ou talochés</p> <p><u>Composant de la construction:</u> 3 - Parois verticales intérieures - Revêtements de murs, poteaux, cloisons, gaines, coffres + 3 - Parois verticales intérieures - Cloisons sèches (assemblées, préfabriquées)</p> <p><u>Partie à sonder:</u> Couche1: Peinture décorative (pailletées, gouttelettes, ...) + Couche2: Enduits à base de plâtre ou ciment projetés, lissés ou talochés</p> <p><u>Justificatif:</u> Après analyse en laboratoire</p>	<p><u>Analyse:</u> P005, P006</p>	Idem photo : P005; P006
Chambre 2	Discontinue	2	Mur donnant sur extérieur	Oui Chambre 2 : Mur donnant sur extérieur	<p><u>Identifiant:</u> ZPSO003</p> <p><u>Echantillon:</u> MA2309169368/P005, réf. labo.: 23EK074405-005 MA2309169368/P006, réf. labo.: 23EK074405-006</p> <p><u>Description:</u> Couche1: Peinture décorative (pailletées, gouttelettes, ...) + Couche2: Enduits à base de plâtre ou ciment projetés, lissés ou talochés</p> <p><u>Composant de la construction:</u> 3 - Parois verticales intérieures - Revêtements de murs, poteaux, cloisons, gaines, coffres + 3 - Parois verticales intérieures - Cloisons sèches (assemblées, préfabriquées)</p> <p><u>Partie à sonder:</u> Couche1: Peinture décorative (pailletées, gouttelettes, ...) + Couche2: Enduits à base de plâtre ou ciment projetés, lissés ou talochés</p> <p><u>Justificatif:</u> Après analyse en laboratoire</p>	<p><u>Analyse:</u> P005</p> <p><u>Partie analysée par le laboratoire:</u> - Phase 2 Matériau fibreux de type papier peint (violet) ; matériau de type système d'enduit peinture (blanc) ; matériau souple fibreux de type papier, carton (blanc) ; matériau semi-dur de type enduit (blanc) ; matériau semi-dur de type plaque (plâtreux) (marron) Absence d'amiante - Phase 3 Matériau souple fibreux de type papier, carton (blanc) Absence d'amiante</p>	

Cuisine/Séjour	Discontinue	3	Mur donnant sur extérieur	Oui Cuisine/Séjour : Mur donnant sur extérieur	<p><u>Identifiant:</u> ZPSO003 <u>Echantillon:</u> MA2309169368/P005, réf. labo.: 23EK074405-005 MA2309169368/P006, réf. labo.: 23EK074405-006 <u>Description:</u> Couche1: Peinture décorative (pailletées, gouttelettes, ...) + Couche2: Enduits à base de plâtre ou ciment projetés, lissés ou talochés <u>Composant de la construction:</u> 3 - Parois verticales intérieures - Revêtements de murs, poteaux, cloisons, gaines, coffres + 3 - Parois verticales intérieures - Cloisons sèches (assemblées, préfabriquées) <u>Partie à sonder:</u> Couche1: Peinture décorative (pailletées, gouttelettes, ...) + Couche2: Enduits à base de plâtre ou ciment projetés, lissés ou talochés <u>Justificatif:</u> Après analyse en laboratoire</p>	<p><u>Analyse:</u> P006 <u>Partie analysée par le laboratoire:</u> - Phase 2 Matériau fibreux de type papier peint (beige) ; matériau semi-dur de type enduit (blanc) ; matériau souple fibreux de type papier, carton (blanc) ; matériau semi-dur de type plâtre (blanc) Absence d'amiante - Phase 3 Matériau souple fibreux de type papier, carton (blanc) Absence d'amiante</p>	
----------------	-------------	---	---------------------------	---	---	--	--

ZPSO004 : Couche2: Colle de faïence

Pièces : Cuisine/Séjour

Localisation	Continuité / Discontinuité	n° de sondage	Zone	Prélèvement effectué / Sondage et extension	Echantillon	Analyse	Photo
Cuisine/Séjour	Unique	1	Faïence	Oui Cuisine/Séjour : Faïence	<p><u>Identifiant:</u> ZPSO004 <u>Réf. échantillon:</u> MA2309169368/P007 <u>Réf. laboratoire:</u> 23EK074405-007 <u>Description:</u> Couche2: Colle de faïence <u>Composant de la construction:</u> 3 - Parois verticales intérieures - Revêtements de murs, poteaux, cloisons, gaines, coffres <u>Partie à sonder:</u> Couche1: Colle de faïence <u>Justificatif:</u> Après analyse en laboratoire</p>	<p><u>Analyse:</u> P007 <u>Partie analysée par le laboratoire:</u> - Phase 1 Matériau dur de type carrelage, faïence (blanc) ; matériau de type peinture (beige) ; matériau semi-dur (beige) ; matériau dur de type ciment-colle (beige) ; matériau souple fibreux de type papier, carton (marron) ; matériau semi-dur de type plâtre (blanc) Absence d'amiante - Phase 2 Matériau souple fibreux de type papier, carton (marron) Absence d'amiante</p>	

ZPSO005 : Colle de faïence

Pièces : Salle de bains

Localisation	Continuité / Discontinuité	n° de sondage	Zone	Prélèvement effectué / Sondage et extension	Echantillon	Analyse	Photo
Salle de bains	Unique	1	Faïence	Oui Salle de bains : Faïence	<p><u>Identifiant:</u> ZPSO005 <u>Réf. échantillon:</u> MA2309169368/P008 <u>Réf. laboratoire:</u> 23EK074405-008 <u>Description:</u> Colle de faïence <u>Composant de la construction:</u> 3 - Parois verticales intérieures - Revêtements de murs, poteaux, cloisons, gaines, coffres <u>Partie à sonder:</u> Colle de faïence <u>Justificatif:</u> Après analyse en laboratoire</p>	<p><u>Analyse:</u> P008 <u>Partie analysée par le laboratoire:</u> - Phase 1 Matériau dur de type carrelage, faïence (marron) ; matériau de type système d'enduit peinture (vert) ; matériau semi-dur (blanc) ; matériau dur de type ciment-colle (blanc) ; matériau souple fibreux de type papier, carton (beige) Absence d'amiante - Phase 2 Matériau souple fibreux de type papier, carton (beige) Absence d'amiante</p>	

ZPSO011 : Peinture décorative (pailletées, gouttelettes, ...)

Pièces : Entrée, Dégagement, Salle de bains, WC, Chambre 1, Chambre 2, Cuisine/Séjour

Localisation	Continuité / Discontinuité	n° de sondage	Zone	Prélèvement effectué / Sondage et extension	Echantillon	Analyse	Photo
Entrée	Discontinue	1	Peinture boiserie	Sondage et extension de la ZPSO du ou des échantillon(s) : P017	<p><u>Identifiant:</u> ZPSO011 <u>Réf. échantillon:</u> MA2309169368/P017 <u>Réf. laboratoire:</u> 23EK074405-017 <u>Description:</u> Peinture décorative (pailletées, gouttelettes, ...) <u>Composant de la construction:</u> 3 - Parois verticales intérieures - Revêtements de murs, poteaux, cloisons, gaines, coffres <u>Partie à sonder:</u> Peinture décorative (pailletées, gouttelettes, ...) <u>Justificatif:</u> Après analyse en laboratoire</p>	<u>Analyse:</u> P017	Idem photo : P017
Dégagement	Discontinue	2	Peinture boiserie	Sondage et extension de la ZPSO du ou des échantillon(s) : P017	<p><u>Identifiant:</u> ZPSO011 <u>Réf. échantillon:</u> MA2309169368/P017 <u>Réf. laboratoire:</u> 23EK074405-017 <u>Description:</u> Peinture décorative (pailletées, gouttelettes, ...) <u>Composant de la construction:</u> 3 - Parois verticales intérieures - Revêtements de murs, poteaux, cloisons, gaines, coffres <u>Partie à sonder:</u> Peinture décorative (pailletées, gouttelettes, ...) <u>Justificatif:</u> Après analyse en laboratoire</p>	<u>Analyse:</u> P017	Idem photo : P017
Salle de bains	Discontinue	3	Peinture boiserie	Sondage et extension de la ZPSO du ou des échantillon(s) : P017	<p><u>Identifiant:</u> ZPSO011 <u>Réf. échantillon:</u> MA2309169368/P017 <u>Réf. laboratoire:</u> 23EK074405-017 <u>Description:</u> Peinture décorative (pailletées, gouttelettes, ...) <u>Composant de la construction:</u> 3 - Parois verticales intérieures - Revêtements de murs, poteaux, cloisons, gaines, coffres <u>Partie à sonder:</u> Peinture décorative (pailletées, gouttelettes, ...) <u>Justificatif:</u> Après analyse en laboratoire</p>	<u>Analyse:</u> P017	Idem photo : P017

WC	Discontinue	4	Peinture boiserie	Sondage et extension de la ZPSO du ou des échantillon(s) : P017	<p><u>Identifiant:</u> ZPSO011 <u>Réf. échantillon:</u> MA2309169368/P017 <u>Réf. laboratoire:</u> 23EK074405-017 <u>Description:</u> Peinture décorative (pailletées, gouttelettes, ...) <u>Composant de la construction:</u> 3 - Parois verticales intérieures - Revêtements de murs, poteaux, cloisons, gaines, coffres <u>Partie à sonder:</u> Peinture décorative (pailletées, gouttelettes, ...) <u>Justificatif:</u> Après analyse en laboratoire</p>	<p><u>Analyse:</u> P017</p>	Idem photo : P017
Chambre 1	Discontinue	5	Peinture boiserie	Sondage et extension de la ZPSO du ou des échantillon(s) : P017	<p><u>Identifiant:</u> ZPSO011 <u>Réf. échantillon:</u> MA2309169368/P017 <u>Réf. laboratoire:</u> 23EK074405-017 <u>Description:</u> Peinture décorative (pailletées, gouttelettes, ...) <u>Composant de la construction:</u> 3 - Parois verticales intérieures - Revêtements de murs, poteaux, cloisons, gaines, coffres <u>Partie à sonder:</u> Peinture décorative (pailletées, gouttelettes, ...) <u>Justificatif:</u> Après analyse en laboratoire</p>	<p><u>Analyse:</u> P017</p>	Idem photo : P017
Chambre 2	Discontinue	6	Peinture boiserie	Sondage et extension de la ZPSO du ou des échantillon(s) : P017	<p><u>Identifiant:</u> ZPSO011 <u>Réf. échantillon:</u> MA2309169368/P017 <u>Réf. laboratoire:</u> 23EK074405-017 <u>Description:</u> Peinture décorative (pailletées, gouttelettes, ...) <u>Composant de la construction:</u> 3 - Parois verticales intérieures - Revêtements de murs, poteaux, cloisons, gaines, coffres <u>Partie à sonder:</u> Peinture décorative (pailletées, gouttelettes, ...) <u>Justificatif:</u> Après analyse en laboratoire</p>	<p><u>Analyse:</u> P017</p>	Idem photo : P017
Cuisine/Séjour	Discontinue	7	Peinture boiserie	Oui Cuisine/Séjour : Peinture boiserie	<p><u>Identifiant:</u> ZPSO011 <u>Réf. échantillon:</u> MA2309169368/P017 <u>Réf. laboratoire:</u> 23EK074405-017 <u>Description:</u> Peinture décorative (pailletées, gouttelettes, ...) <u>Composant de la construction:</u> 3 - Parois verticales intérieures - Revêtements de murs, poteaux, cloisons, gaines, coffres <u>Partie à sonder:</u> Peinture décorative (pailletées, gouttelettes, ...) <u>Justificatif:</u> Après analyse en laboratoire</p>	<p><u>Analyse:</u> P017 <u>Partie analysée par le laboratoire:</u> - Matériau de type système d'enduit peinture (beige) ; matériau semi-dur fibreux de type bois, copeaux (marron) : Absence d'amiante</p>	

4 - Plafonds et faux plafonds

ZPSO007 : Couche1: Peinture décorative (pailletées, gouttelettes...) + Couche2: Enduit à base de ciment lissé ou taloché

Pièces : Entrée, Dégagement, Salle de bains, WC, Chambre 1, Chambre 2, Cuisine/Séjour

Localisation	Continuité / Discontinuité	n° de sondage	Zone	Prélèvement effectué / Sondage et extension	Echantillon	Analyse	Photo
Entrée	Discontinue	1	Plafond	Sondage et extension de la ZPSO du ou des échantillon(s) : P010, P011	<p><u>Identifiant:</u> ZPSO007</p> <p><u>Echantillon:</u> MA2309169368/P010, réf. labo.: 23EK074405-010 MA2309169368/P011, réf. labo.: 23EK074405-011</p> <p><u>Description:</u> Couche1: Peinture décorative (pailletées, gouttelettes...) + Couche2: Enduit à base de ciment lissé ou taloché</p> <p><u>Composant de la construction:</u> 4 - Plafonds et faux plafonds - Plafonds</p> <p><u>Partie à sonder:</u> Couche1: Peinture décorative (pailletées, gouttelettes...) + Couche2: Enduit à base de ciment lissé ou taloché</p> <p><u>Justificatif:</u> Après analyse en laboratoire</p>	<p><u>Analyse:</u> P010, P011</p>	Idem photo : P010; P011
Dégagement	Discontinue	2	Plafond	Sondage et extension de la ZPSO du ou des échantillon(s) : P010, P011	<p><u>Identifiant:</u> ZPSO007</p> <p><u>Echantillon:</u> MA2309169368/P010, réf. labo.: 23EK074405-010 MA2309169368/P011, réf. labo.: 23EK074405-011</p> <p><u>Description:</u> Couche1: Peinture décorative (pailletées, gouttelettes...) + Couche2: Enduit à base de ciment lissé ou taloché</p> <p><u>Composant de la construction:</u> 4 - Plafonds et faux plafonds - Plafonds</p> <p><u>Partie à sonder:</u> Couche1: Peinture décorative (pailletées, gouttelettes...) + Couche2: Enduit à base de ciment lissé ou taloché</p> <p><u>Justificatif:</u> Après analyse en laboratoire</p>	<p><u>Analyse:</u> P010, P011</p>	Idem photo : P010; P011
Salle de bains	Discontinue	3	Plafond	Sondage et extension de la ZPSO du ou des échantillon(s) : P010, P011	<p><u>Identifiant:</u> ZPSO007</p> <p><u>Echantillon:</u> MA2309169368/P010, réf. labo.: 23EK074405-010 MA2309169368/P011, réf. labo.: 23EK074405-011</p> <p><u>Description:</u> Couche1: Peinture décorative (pailletées, gouttelettes...) + Couche2: Enduit à base de ciment lissé ou taloché</p> <p><u>Composant de la construction:</u> 4 - Plafonds et faux plafonds - Plafonds</p> <p><u>Partie à sonder:</u> Couche1: Peinture décorative (pailletées, gouttelettes...) + Couche2: Enduit à base de ciment lissé ou taloché</p> <p><u>Justificatif:</u> Après analyse en laboratoire</p>	<p><u>Analyse:</u> P010, P011</p>	Idem photo : P010; P011

WC	Discontinue	4	Plafond	Sondage et extension de la ZPSO du ou des échantillon(s) : P010, P011	<p><u>Identifiant:</u> ZPSO007</p> <p><u>Echantillon:</u> MA2309169368/P010, réf. labo.: 23EK074405-010 MA2309169368/P011, réf. labo.: 23EK074405-011</p> <p><u>Description:</u> Couche1: Peinture décorative (pailletées, gouttelettes...) + Couche2: Enduit à base de ciment lissé ou taloché</p> <p><u>Composant de la construction:</u> 4 - Plafonds et faux plafonds - Plafonds</p> <p><u>Partie à sonder:</u> Couche1: Peinture décorative (pailletées, gouttelettes...) + Couche2: Enduit à base de ciment lissé ou taloché</p> <p><u>Justificatif:</u> Après analyse en laboratoire</p>	<p><u>Analyse:</u> P010, P011</p>	Idem photo : P010; P011
Chambre 1	Discontinue	5	Plafond	Sondage et extension de la ZPSO du ou des échantillon(s) : P010, P011	<p><u>Identifiant:</u> ZPSO007</p> <p><u>Echantillon:</u> MA2309169368/P010, réf. labo.: 23EK074405-010 MA2309169368/P011, réf. labo.: 23EK074405-011</p> <p><u>Description:</u> Couche1: Peinture décorative (pailletées, gouttelettes...) + Couche2: Enduit à base de ciment lissé ou taloché</p> <p><u>Composant de la construction:</u> 4 - Plafonds et faux plafonds - Plafonds</p> <p><u>Partie à sonder:</u> Couche1: Peinture décorative (pailletées, gouttelettes...) + Couche2: Enduit à base de ciment lissé ou taloché</p> <p><u>Justificatif:</u> Après analyse en laboratoire</p>	<p><u>Analyse:</u> P010, P011</p>	Idem photo : P010; P011
Chambre 2	Discontinue	6	Plafond	Oui Chambre 2 : Plafond	<p><u>Identifiant:</u> ZPSO007</p> <p><u>Echantillon:</u> MA2309169368/P010, réf. labo.: 23EK074405-010 MA2309169368/P011, réf. labo.: 23EK074405-011</p> <p><u>Description:</u> Couche1: Peinture décorative (pailletées, gouttelettes...) + Couche2: Enduit à base de ciment lissé ou taloché</p> <p><u>Composant de la construction:</u> 4 - Plafonds et faux plafonds - Plafonds</p> <p><u>Partie à sonder:</u> Couche1: Peinture décorative (pailletées, gouttelettes...) + Couche2: Enduit à base de ciment lissé ou taloché</p> <p><u>Justificatif:</u> Après analyse en laboratoire</p>	<p><u>Analyse:</u> P010</p> <p><u>Partie analysée par le laboratoire:</u> - Matériau de type système d'enduit peinture (blanc) : Absence d'amiante</p>	

Cuisine/Séjour	Discontinue	7	Plafond	Oui Cuisine/Séjour : Plafond	<p><u>Identifiant:</u> ZPSO007</p> <p><u>Echantillon:</u> MA2309169368/P010, réf. labo.: 23EK074405-010 MA2309169368/P011, réf. labo.: 23EK074405-011</p> <p><u>Description:</u> Couche1: Peinture décorative (pailletées, gouttelettes...) + Couche2: Enduit à base de ciment lissé ou taloché</p> <p><u>Composant de la construction:</u> 4 - Plafonds et faux plafonds - Plafonds</p> <p><u>Partie à sonder:</u> Couche1: Peinture décorative (pailletées, gouttelettes...) + Couche2: Enduit à base de ciment lissé ou taloché</p> <p><u>Justificatif:</u> Après analyse en laboratoire</p>	<p><u>Analyse:</u> P011</p> <p><u>Partie analysée par le laboratoire:</u> - Matériau de type système d'enduit peinture (beige) : Absence d'amiante</p>	
----------------	-------------	---	---------	---------------------------------	---	--	--

5 - Planchers et planchers techniques

ZPSO008 : Couche1: Sous-couche (carton, feutre, ...) de revêtement souple + Couche2: Colle non bitumineuse + Couche3: Sous-couche (carton, feutre, ...) de revêtement souple + Couche4: Colle non bitumineuse + Couche5: Ragréage

Pièces : Entrée, Dégagement, WC, Cuisine/Séjour

Localisation	Continuité / Discontinuité	n° de sondage	Zone	Prélèvement effectué / Sondage et extension	Echantillon	Analyse	Photo
Entrée	Discontinue	1	Sol	Sondage et extension de la ZPSO du ou des échantillon(s) : P012, P013	<p><u>Identifiant:</u> ZPSO008</p> <p><u>Echantillon:</u> MA2309169368/P012, réf. labo.: 23EK074405-012 MA2309169368/P013, réf. labo.: 23EK074405-013</p> <p><u>Description:</u> Couche1: Sous-couche (carton, feutre, ...) de revêtement souple + Couche2: Colle non bitumineuse + Couche3: Sous-couche (carton, feutre, ...) de revêtement souple + Couche4: Colle non bitumineuse + Couche5: Ragréage</p> <p><u>Composant de la construction:</u> 5 - Planchers et planchers techniques - Revêtements de sols</p> <p><u>Partie à sonder:</u> Couche1: Sous-couche (carton, feutre, ...) de revêtement souple + Couche2: Colle non bitumineuse + Couche3: Sous-couche (carton, feutre, ...) de revêtement souple + Couche4: Colle non bitumineuse + Couche5: Ragréage</p> <p><u>Justificatif:</u> Après analyse en laboratoire</p>	<p><u>Analyse:</u> P012, P013</p>	Idem photo : P013; P012

Dégagement	Discontinue	2	Sol	Oui Dégagement : Sol	<p><u>Identifiant:</u> ZPSO008 <u>Echantillon:</u> MA2309169368/P012, réf. labo.: 23EK074405-012 MA2309169368/P013, réf. labo.: 23EK074405-013 <u>Description:</u> Couche1: Sous-couche (carton, feutre, ...) de revêtement souple + Couche2: Colle non bitumineuse + Couche3: Sous-couche (carton, feutre, ...) de revêtement souple + Couche4: Colle non bitumineuse + Couche5: Ragréage <u>Composant de la construction:</u> 5 - Planchers et planchers techniques - Revêtements de sols <u>Partie à sonder:</u> Couche1: Sous-couche (carton, feutre, ...) de revêtement souple + Couche2: Colle non bitumineuse + Couche3: Sous-couche (carton, feutre, ...) de revêtement souple + Couche4: Colle non bitumineuse + Couche5: Ragréage <u>Justificatif:</u> Après analyse en laboratoire</p>	<p><u>Analyse:</u> P013 <u>Partie analysée par le laboratoire:</u> - Phase 1 Matériau souple de type revêtement de sol (beige) Absence d'amiante - Phase 2 Matériau de type colle (jaune) ; matériau semi-dur de type revêtement de sol (beige) Absence d'amiante - Phase 3 Matériau de type colle (jaune) ; matériau semi-dur de type ragréage (granulaire) (gris) Absence d'amiante</p>	
WC	Discontinue	3	Sol	Sondage et extension de la ZPSO du ou des échantillon(s) : P012, P013	<p><u>Identifiant:</u> ZPSO008 <u>Echantillon:</u> MA2309169368/P012, réf. labo.: 23EK074405-012 MA2309169368/P013, réf. labo.: 23EK074405-013 <u>Description:</u> Couche1: Sous-couche (carton, feutre, ...) de revêtement souple + Couche2: Colle non bitumineuse + Couche3: Sous-couche (carton, feutre, ...) de revêtement souple + Couche4: Colle non bitumineuse + Couche5: Ragréage <u>Composant de la construction:</u> 5 - Planchers et planchers techniques - Revêtements de sols <u>Partie à sonder:</u> Couche1: Sous-couche (carton, feutre, ...) de revêtement souple + Couche2: Colle non bitumineuse + Couche3: Sous-couche (carton, feutre, ...) de revêtement souple + Couche4: Colle non bitumineuse + Couche5: Ragréage <u>Justificatif:</u> Après analyse en laboratoire</p>	<p><u>Analyse:</u> P012, P013</p>	Idem photo : P013; P012

Cuisine/Séjour	Discontinue	4	Sol	Oui Cuisine/Séjour : Sol	<p>Identifiant: ZPSO008 Echantillon: MA2309169368/P012, réf. labo.: 23EK074405-012 MA2309169368/P013, réf. labo.: 23EK074405-013 Description: Couche1: Sous-couche (carton, feutre, ...) de revêtement souple + Couche2: Colle non bitumineuse + Couche3: Sous-couche (carton, feutre, ...) de revêtement souple + Couche4: Colle non bitumineuse + Couche5: Ragréage Composant de la construction: 5 - Planchers et planchers techniques - Revêtements de sols Partie à sonder: Couche1: Sous-couche (carton, feutre, ...) de revêtement souple + Couche2: Colle non bitumineuse + Couche3: Sous-couche (carton, feutre, ...) de revêtement souple + Couche4: Colle non bitumineuse + Couche5: Ragréage Justificatif: Après analyse en laboratoire</p>	<p>Analyse: P012 Partie analysée par le laboratoire: - Phase 1 Matériau souple de type revêtement de sol (beige) Absence d'amiante - Phase 2 Matériau de type colle (jaune) ; matériau souple de type revêtement de sol (fibreuse) (beige) ; matériau de type colle (jaune) ; matériau semi-dur (beige) Absence d'amiante - Phase 4 Matériau semi-dur (beige) ; matériau semi-dur de type ragréage (granulaire) (gris) Absence d'amiante</p>	
----------------	-------------	---	-----	-----------------------------	--	--	--

ZPSO009 : Couche1: Sous-couche (carton, feutre, ...) de revêtement souple + Couche2: Colle non bitumineuse + Couche3: Ragréage

Pièces : Salle de bains

Localisation	Continuité / Discontinuité	n° de sondage	Zone	Prélèvement effectué / Sondage et extension	Echantillon	Analyse	Photo
Salle de bains	Unique	1	Sol	Oui Dégagement : Sol	<p>Identifiant: ZPSO009 Réf. échantillon: MA2309169368/P014 Réf. laboratoire: 23EK074405-014 Description: Couche1: Sous-couche (carton, feutre, ...) de revêtement souple + Couche2: Colle non bitumineuse + Couche3: Ragréage Composant de la construction: 5 - Planchers et planchers techniques - Revêtements de sols Partie à sonder: Couche1: Sous-couche (carton, feutre, ...) de revêtement souple + Couche2: Colle non bitumineuse + Couche3: Ragréage Justificatif: Après analyse en laboratoire</p>	<p>Analyse: P014 Partie analysée par le laboratoire: - Phase 1 Matériau souple de type revêtement de sol (beige) Absence d'amiante - Phase 2 Matériau de type colle (jaune) ; matériau semi-dur de type ragréage (granulaire) (gris) Absence d'amiante</p>	

ZPSO010 : Couche1: Moquette + Couche2: Colle non bitumineuse + Couche3: Sous-couche (carton, feutre, ...) de revêtement souple + Couche4: Colle non bitumineuse + Couche5: Ragréage

Pièces : Chambre 1, Chambre 2

Localisation	Continuité / Discontinuité	n° de sondage	Zone	Prélèvement effectué / Sondage et extension	Echantillon	Analyse	Photo
Chambre 1	Discontinue	1	Sol	Oui Chambre 1 : Sol	<p><u>Identifiant:</u> ZPSO010 <u>Echantillon:</u> MA2309169368/P015, réf. labo.: 23EK074405-015 MA2309169368/P016, réf. labo.: 23EK074405-016 <u>Description:</u> Couche1: Moquette + Couche2: Colle non bitumineuse + Couche3: Sous-couche (carton, feutre, ...) de revêtement souple + Couche4: Colle non bitumineuse + Couche5: Ragréage <u>Composant de la construction:</u> 5 - Planchers et planchers techniques - Revêtements de sols <u>Partie à sonder:</u> Couche1: Moquette + Couche2: Colle non bitumineuse + Couche3: Sous-couche (carton, feutre, ...) de revêtement souple + Couche4: Colle non bitumineuse + Couche5: Ragréage <u>Justificatif:</u> Après analyse en laboratoire</p>	<p><u>Analyse:</u> P016 <u>Partie analysée par le laboratoire:</u> - Phase 2 Matériau souple fibreux de type moquette (bleu) ; matériau souple (fibreux) (bitumineux) (noir) Absence d'amiante - Phase 3 Matériau de type colle (jaune) ; matériau semi-dur de type revêtement de sol (beige) Absence d'amiante - Phase 4 Matériau de type colle (jaune) ; matériau semi-dur de type ragréage (gris) ; matériau semi-dur (beige) Absence d'amiante</p>	
Chambre 2	Discontinue	2	Sol	Oui Chambre 2 : Sol	<p><u>Identifiant:</u> ZPSO010 <u>Echantillon:</u> MA2309169368/P015, réf. labo.: 23EK074405-015 MA2309169368/P016, réf. labo.: 23EK074405-016 <u>Description:</u> Couche1: Moquette + Couche2: Colle non bitumineuse + Couche3: Sous-couche (carton, feutre, ...) de revêtement souple + Couche4: Colle non bitumineuse + Couche5: Ragréage <u>Composant de la construction:</u> 5 - Planchers et planchers techniques - Revêtements de sols <u>Partie à sonder:</u> Couche1: Moquette + Couche2: Colle non bitumineuse + Couche3: Sous-couche (carton, feutre, ...) de revêtement souple + Couche4: Colle non bitumineuse + Couche5: Ragréage <u>Justificatif:</u> Après analyse en laboratoire</p>	<p><u>Analyse:</u> P015 <u>Partie analysée par le laboratoire:</u> - Phase 2 Matériau souple fibreux de type moquette (bleu) ; matériau souple (fibreux) (bitumineux) (noir) Absence d'amiante - Phase 3 Matériau de type colle (jaune) ; matériau semi-dur de type revêtement de sol (beige) Absence d'amiante - Phase 4 Matériau de type colle (jaune) ; matériau semi-dur (beige) ; matériau semi-dur de type ragréage (gris) ; matériau semi-dur (gris) (clair) Absence d'amiante</p>	

6 - Conduits et accessoires intérieurs

Sans objet

7 - Ascenseurs, monte-charges et escaliers mécaniques

Sans objet

8 - Équipements divers et accessoires

ZPSO006 : Plaques souples bitumineuses antivibratiles

Pièces : Cuisine/Séjour

Localisation	Continuité / Discontinuité	n° de sondage	Zone	Prélèvement effectué / Sondage et extension	Echantillon	Analyse	Photo
Cuisine/Séjour	Unique	1	Plaque sous- évier	Oui Cuisine/Séjour : Plaque sous- évier	<u>Identifiant:</u> ZPSO006 <u>Réf. échantillon:</u> MA2309169368/P009 <u>Réf. laboratoire:</u> 23EK074405-009 <u>Description:</u> Plaques souples bitumineuses antivibratiles <u>Composant de la construction:</u> 8 - Équipements divers et accessoires - Portes de placard, baignoires et éviers métalliques <u>Partie à sonder:</u> Plaques souples bitumineuses antivibratiles <u>Justificatif:</u> Après analyse en laboratoire	<u>Analyse:</u> P009 <u>Partie analysée par le laboratoire:</u> - Phase 2 Matériau semi-dur de type plaque (fibreuse) (bitumineux) (noir) Présence d'amiante	

9 - Fondations et soubassements

Sans objet

10 - Aménagements, voiries et réseaux divers

Sans objet

11 - Composants Hors norme

Sans objet

Légende: « ! - matériaux indissociables* » l'échantillon multicouche a été envoyée au laboratoire avec une demande d'analyse sur chaque couche séparément. Cependant, le laboratoire n'ayant pas réussi à distinguer chacune d'entre-elle, le retour de l'analyse a été généralisé à l'ensemble de l'échantillon. Des investigations complémentaires pourront être réalisées sur simple demande.

OBLIGATION DONNEUR D'ORDRE SELON L'ARTICLE 11 DE L'ARRETE DU 16 JUILLET 2019

Si le donneur d'ordre n'est pas le propriétaire de l'immeuble bâti concerné par la mission de repérage, il adresse à ce dernier une copie du rapport établi par l'opérateur de repérage.

En cas de mission de repérage portant sur une partie privative d'un immeuble collectif à usage d'habitation, son propriétaire met à jour le contenu du DAPP prévu à l'article R. 1334-29-4 I du code de la santé publique, en y intégrant les données issues du rapport ou du pré-rapport de repérage amiante avant travaux. Il tient à disposition et communique ce DAPP, ainsi complété, selon les modalités prévues au II de l'article R. 1334-29-4 du code de la santé publique.

En cas de mission de repérage portant sur les parties communes d'un immeuble collectif à usage d'habitation ou sur un immeuble non utilisé à fin d'habitation, son propriétaire met à jour le contenu du DTA prévu au I de l'article R. 1334-29-5 du code de la santé publique ainsi que de sa fiche récapitulative, en y intégrant les données issues du rapport ou du pré-rapport de repérage amiante avant travaux. Il tient à disposition et communique ce DTA, ainsi complété, selon les modalités prévues au II de l'article R. 1334-29-5 du code de la santé publique.

En cas de mission de repérage portant sur tout ou partie d'un immeuble d'habitation ne comprenant qu'un seul logement, son propriétaire conserve le rapport ou le pré-rapport restituant les conditions de réalisation et les conclusions de cette recherche d'amiante. Il communique ce rapport, sur leur demande, à toute personne physique ou morale appelée à effectuer des travaux dans l'immeuble bâti ainsi qu'aux agents de contrôle de l'inspection du travail mentionnés à l'article L. 8211-1 du code du travail, aux agents du service de prévention des organismes de sécurité sociale et, en cas d'opération relevant du champ de l'article R. 4534-1 du code du travail, de l'organisme professionnel de prévention du bâtiment et des travaux publics.

7. RAPPORTS D'ANALYSES

**Eurofins Lab Environment Testing Portugal,
Unipessoal Lda.**

ADX GROUPE
Abdelhakim Menni
Parc Saint Fiacre
53200 CHATEAU GONTIER

RAPPORT D'ANALYSE D'AMIANTE DANS LES MATERIAUX

N° de rapport d'analyse : AR-23-EK-083752-01
Date d'émission de rapport : 10/10/2023 14:57

Référence dossier Client:651d57603e32eDossier: MA2309169368
Référence dossier N° : 23UV080676
Référence laboratoire N° : 23EK074405

Reçu par MyEasyLab le : 06/10/2023 16:08
Reçu par le laboratoire le : 06/10/2023
Date d'analyse : 09/10/2023

Indice n°	Référence client	Description visuelle	Technique utilisée / Analyste	Préparation		Résultats
				Nb prep / Nb grilles ou lames	Type	
001-01	P001 - 3 - Parois verticales interieures - Revêtements de murs, poteaux, cloisons, gaines, coffres + 3 - Parois verticales interieures - Cloisons seches (assemblees, prefabriquees) - Couche1: Peinture decorative (pailletees, gouttelettes,) + Couche2: Enduits a base de platre ou ciment projetes, lisses ou taloches - Couche1: Peinture decorative (pailletees, gouttelettes,) + Couche2: Enduits a base de platre ou ciment projetes, lisses ou taloches - Chambre 2	Matériau fibreux de type papier peint (violet) ; matériau de type peinture (blanc) ; matériau semi-dur de type enduit (blanc) ; matériau semi-dur de type plaque (plâtreux) (marron)	MOLP / UU74	4 / 4	-	Analyse réalisée non conclusive
001-02	P001 - 3 - Parois verticales interieures - Revêtements de murs, poteaux, cloisons, gaines, coffres + 3 - Parois verticales interieures - Cloisons seches (assemblees, prefabriquees) - Couche1: Peinture decorative (pailletees, gouttelettes,) + Couche2: Enduits a base de platre ou ciment projetes, lisses ou taloches - Couche1: Peinture decorative (pailletees, gouttelettes,) + Couche2: Enduits a base de platre ou ciment projetes, lisses ou taloches - Chambre 2	Matériau fibreux de type papier peint (violet) ; matériau de type peinture (blanc) ; matériau semi-dur de type enduit (blanc) ; matériau semi-dur de type plaque (plâtreux) (marron)	MET / I3QJ	1 / 2	Calcination et/ou attaque acide (méthode interne de traitement)	Fibres d'amiante non détectées

La reproduction de ce document n'est autorisée que sous sa forme intégrale. Il comporte 17 page(s). Le présent rapport ne concerne que les objets soumis à l'essai tels qu'ils ont été reçus au laboratoire. Les essais identifiés par le symbole * ne sont pas inclus dans la portée d'accréditation.

Eurofins Lab Environment Testing Portugal, Unipessoal Lda.
Rua Monte de Alén, 62
4580-733 Sobrosa - Paredes, PORTUGAL

1/17



**Eurofins Lab Environment Testing Portugal,
Unipessoal Lda.**



N° de rapport d'analyse : AR-23-EK-083752-01

Indice n°	Référence client	Description visuelle	Technique utilisée / Analyste	Préparation		Résultats
				Nb prep / Nb grilles ou lames	Type	
002-01	P002 - 3 - Parois verticales intérieures - Revêtements de murs, poteaux, cloisons, gaines, coffres + 3 - Parois verticales intérieures - Cloisons seches (assemblees, prefabriquees) - Couche1: Peinture decorative (pailletees, gouttelettes,) + Couche2: Enduits a base de platre ou ciment projetes, lisses ou taloches - Couche1: Peinture decorative (pailletees, gouttelettes,) + Couche2: Enduits a base de platre ou ciment projetes, lisses ou taloches - Cuisine/Sejour	Matériau fibreux de type papier peint (beige) ; matériau de type peinture (blanc) ; matériau semi-dur de type enduit (blanc) ; matériau semi-dur de type plaque (plâtreux) (marron)	MOLP / UU74	4 / 4	-	Analyse réalisée non conclusive
002-02	P002 - 3 - Parois verticales intérieures - Revêtements de murs, poteaux, cloisons, gaines, coffres + 3 - Parois verticales intérieures - Cloisons seches (assemblees, prefabriquees) - Couche1: Peinture decorative (pailletees, gouttelettes,) + Couche2: Enduits a base de platre ou ciment projetes, lisses ou taloches - Couche1: Peinture decorative (pailletees, gouttelettes,) + Couche2: Enduits a base de platre ou ciment projetes, lisses ou taloches - Cuisine/Sejour	Matériau fibreux de type papier peint (beige) ; matériau de type peinture (blanc) ; matériau semi-dur de type enduit (blanc) ; matériau semi-dur de type plaque (plâtreux) (marron)	MET / I30U	1 / 2	Calcination et/ou attaque acide (méthode interne de traitement)	Fibres d'amiante non détectées



La reproduction de ce document n'est autorisée que sous sa forme intégrale. Il comporte 17 page(s). Le présent rapport ne concerne que les objets soumis à l'essai tels qu'ils ont été reçus au laboratoire. Les essais identifiés par le symbole * ne sont pas inclus dans la portée d'accréditation.

Eurofins Lab Environment Testing Portugal, Unipessoal Lda.
Rua Monte de Além, 62
4580-733 Sobrosa - Paredes, PORTUGAL

2/17



**Eurofins Lab Environment Testing Portugal,
 Unipessoal Lda.**



N° de rapport d'analyse : AR-23-EK-083752-01

Indice n°	Référence client	Description visuelle	Technique utilisée / Analyste	Préparation		Résultats
				Nb prep / Nb grilles ou lames	Type	
003-01	P003 - 3 - Parois verticales intérieures - Revêtements de murs, poteaux, cloisons, gaines, coffres + 3 - Parois verticales intérieures - Murs et cloisons maçonnes - Couche1: Peinture décorative (pailleetes, gouttelettes,) + Couche2: Enduit a base de ciment lisse ou taloche - Couche1: Peinture décorative (pailleetes, gouttelettes,) + Couche2: Enduit a base de ciment lisse ou taloche - Chambre 2	Matériau fibreux de type papier peint (violet) ; matériau semi-dur de type enduit (brillant) (beige) ; matériau dur de type mortier, béton, chape (poudreux) (gris)	MOLP / UU74	4 / 4	-	Analyse réalisée non conclusive
003-02	P003 - 3 - Parois verticales intérieures - Revêtements de murs, poteaux, cloisons, gaines, coffres + 3 - Parois verticales intérieures - Murs et cloisons maçonnes - Couche1: Peinture décorative (pailleetes, gouttelettes,) + Couche2: Enduit a base de ciment lisse ou taloche - Couche1: Peinture décorative (pailleetes, gouttelettes,) + Couche2: Enduit a base de ciment lisse ou taloche - Chambre 2	Matériau fibreux de type papier peint (violet) ; matériau semi-dur de type enduit (brillant) (beige) ; matériau dur de type mortier, béton, chape (poudreux) (gris)	MET / I3CJ	1 / 2	Calcination et/ou attaque acide (méthode interne de traitement)	Fibres d'amiante non détectées

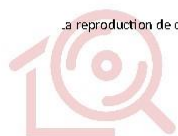

La reproduction de ce document n'est autorisée que sous sa forme intégrale. Il comporte 17 page(s). Le présent rapport ne concerne que les objets soumis à l'essai tels qu'ils ont été reçus au laboratoire. Les essais identifiés par le symbole * ne sont pas inclus dans la portée d'accréditation.

Eurofins Lab Environment Testing Portugal, Unipessoal Lda.
 Rue Monte de Além, 62
 4580-733 Sobrosa - Paredes, PORTUGAL



**Eurofins Lab Environment Testing Portugal,
 Unipessoal Lda.**



N° de rapport d'analyse : AR-23-EK-083752-01

Indice n°	Référence client	Description visuelle	Technique utilisée / Analyste	Préparation		Résultats
				Nb prep / Nb grilles ou lames	Type	
004-01	P004 - 3 - Parois verticales intérieures - Revêtements de murs, poteaux, cloisons, gaines, coffres + 3 - Parois verticales intérieures - Murs et cloisons maçonnes - Couche1: Peinture décorative (pailleetes, gouttelettes,) + Couche2: Enduit a base de ciment lisse ou taloche - Couche1: Peinture décorative (pailleetes, gouttelettes,) + Couche2: Enduit a base de ciment lisse ou taloche - Cuisine/Sejour	Matériau fibreux de type papier peint (beige) ; matériau de type système d'enduit peinture (beige) ; matériau dur de type mortier, béton, chape (poudreux) (gris)	MOLP / UU74	2 / 2	-	Analyse réalisée non conclusive
004-02	P004 - 3 - Parois verticales intérieures - Revêtements de murs, poteaux, cloisons, gaines, coffres + 3 - Parois verticales intérieures - Murs et cloisons maçonnes - Couche1: Peinture décorative (pailleetes, gouttelettes,) + Couche2: Enduit a base de ciment lisse ou taloche - Couche1: Peinture décorative (pailleetes, gouttelettes,) + Couche2: Enduit a base de ciment lisse ou taloche - Cuisine/Sejour	Matériau fibreux de type papier peint (beige) ; matériau de type système d'enduit peinture (beige) ; matériau dur de type mortier, béton, chape (poudreux) (gris)	MET / I3CJ	1 / 2	Calcination et/ou attaque acide (méthode interne de traitement)	Fibres d'amiante non détectées



La reproduction de ce document n'est autorisée que sous sa forme intégrale. Il comporte 17 page(s). Le présent rapport ne concerne que les objets soumis à l'essai tels qu'ils ont été reçus au laboratoire. Les essais identifiés par le symbole * ne sont pas inclus dans la portée d'accréditation.

Eurofins Lab Environment Testing Portugal, Unipessoal Lda.
 Rue Monte de Além, 62
 4580-733 Sobrosa - Paredes, PORTUGAL



**Eurofins Lab Environment Testing Portugal,
Unipessoal Lda.**



N° de rapport d'analyse : AR-23-EK-083752-01

Indice n°	Référence client	Description visuelle	Technique utilisée / Analyste	Préparation		Résultats
				Nb prep / Nb grilles ou lames	Type	
005-01	P005 - 3 - Parois verticales interieures - Revêtements de murs, poteaux, cloisons, gaines, coffres + 3 - Parois verticales interieures - Cloisons seches (assemblees, prefabriquees) - Couche1: Peinture decorative (pailletees, gouttelettes,) + Couche2: Enduits a base de platre ou ciment projetes, lisses ou taloches - Couche1: Peinture decorative (pailletees, gouttelettes,) + Couche2: Enduits a base de platre ou ciment projetes, lisses ou taloches - Chambre 2	Matériau fibreux de type papier peint (violet) ; matériau de type système d'enduit peinture (blanc) ; matériau souple fibreux de type papier, carton (blanc) ; matériau semi-dur de type enduit (blanc) ; matériau semi-dur de type plaque (plâtreux) (marron)	MOLP / UU74	4 / 4	-	Analyse réalisée non conclusive
005-02	P005 - 3 - Parois verticales interieures - Revêtements de murs, poteaux, cloisons, gaines, coffres + 3 - Parois verticales interieures - Cloisons seches (assemblees, prefabriquees) - Couche1: Peinture decorative (pailletees, gouttelettes,) + Couche2: Enduits a base de platre ou ciment projetes, lisses ou taloches - Couche1: Peinture decorative (pailletees, gouttelettes,) + Couche2: Enduits a base de platre ou ciment projetes, lisses ou taloches - Chambre 2	Matériau fibreux de type papier peint (violet) ; matériau de type système d'enduit peinture (blanc) ; matériau souple fibreux de type papier, carton (blanc) ; matériau semi-dur de type enduit (blanc) ; matériau semi-dur de type plaque (plâtreux) (marron)	MET / I3Q	1 / 2	Calcination et/ou attaque acide (méthode interne de traitement)	Fibres d'amiante non détectées
005-03	P005 - 3 - Parois verticales interieures - Revêtements de murs, poteaux, cloisons, gaines, coffres + 3 - Parois verticales interieures - Cloisons seches (assemblees, prefabriquees) - Couche1: Peinture decorative (pailletees, gouttelettes,) + Couche2: Enduits a base de platre ou ciment projetes, lisses ou taloches - Couche1: Peinture decorative (pailletees, gouttelettes,) + Couche2: Enduits a base de platre ou ciment projetes, lisses ou taloches - Chambre 2	Matériau souple fibreux de type papier, carton (blanc)	MOLP / UU74	2 / 2	-	Fibres d'amiante non détectées



La reproduction de ce document n'est autorisée que sous sa forme intégrale. Il comporte 17 page(s). Le présent rapport ne concerne que les objets soumis à l'essai tels qu'ils ont été reçus au laboratoire. Les essais identifiés par le symbole * ne sont pas inclus dans la portée d'accréditation.

Eurofins Lab Environment Testing Portugal, Unipessoal Lda.
Rua Monte de Além, 62
4580-733 Sobrosa - Paredes, PORTUGAL

5/17



**Eurofins Lab Environment Testing Portugal,
Unipessoal Lda.**



N° de rapport d'analyse : AR-23-EK-083752-01

Indice n°	Référence client	Description visuelle	Technique utilisée / Analyste	Préparation		Résultats
				Nb prep / Nb grilles ou lames	Type	
006-01	P006 - 3 - Parois verticales intérieures - Revêtements de murs, poteaux, cloisons, gaines, coffres + 3 - Parois verticales intérieures - Cloisons seches (assemblees, prefabriquees) - Couche1: Peinture decorative (pailletees, gouttelettes,) + Couche2: Enduits a base de platre ou ciment projetes, lisses ou taloches - Couche1: Peinture decorative (pailletees, gouttelettes,) + Couche2: Enduits a base de platre ou ciment projetes, lisses ou taloches - Cuisine/Sejour	Matériau fibreux de type papier peint (beige); matériau semi-dur de type enduit (blanc); matériau souple fibreux de type papier, carton (blanc); matériau semi-dur de type plâtre (blanc)	MOLP / UU74	2 / 2	-	Analyse réalisée non conclusive
006-02	P006 - 3 - Parois verticales intérieures - Revêtements de murs, poteaux, cloisons, gaines, coffres + 3 - Parois verticales intérieures - Cloisons seches (assemblees, prefabriquees) - Couche1: Peinture decorative (pailletees, gouttelettes,) + Couche2: Enduits a base de platre ou ciment projetes, lisses ou taloches - Couche1: Peinture decorative (pailletees, gouttelettes,) + Couche2: Enduits a base de platre ou ciment projetes, lisses ou taloches - Cuisine/Sejour	Matériau fibreux de type papier peint (beige); matériau semi-dur de type enduit (blanc); matériau souple fibreux de type papier, carton (blanc); matériau semi-dur de type plâtre (blanc)	MET / K6ZI	1 / 2	Calcination et/ou attaque acide (méthode interne de traitement)	Fibres d'amiante non détectées
006-03	P006 - 3 - Parois verticales intérieures - Revêtements de murs, poteaux, cloisons, gaines, coffres + 3 - Parois verticales intérieures - Cloisons seches (assemblees, prefabriquees) - Couche1: Peinture decorative (pailletees, gouttelettes,) + Couche2: Enduits a base de platre ou ciment projetes, lisses ou taloches - Couche1: Peinture decorative (pailletees, gouttelettes,) + Couche2: Enduits a base de platre ou ciment projetes, lisses ou taloches - Cuisine/Sejour	Matériau souple fibreux de type papier, carton (blanc)	MOLP / UU74	2 / 2	-	Fibres d'amiante non détectées



La reproduction de ce document n'est autorisée que sous sa forme intégrale. Il comporte 17 page(s). Le présent rapport ne concerne que les objets soumis à l'essai tels qu'ils ont été reçus au laboratoire. Les essais identifiés par le symbole * ne sont pas inclus dans la portée d'accréditation.

Eurofins Lab Environment Testing Portugal, Unipessoal Lda.
Rua Monte de Além, 6Z
4580-733 Sobrosa - Paredes, PORTUGAL

6/17



**Eurofins Lab Environment Testing Portugal,
Unipessoal Lda.**



N° de rapport d'analyse : AR-23-EK-083752-01

Indice n°	Référence client	Description visuelle	Technique utilisée / Analyste	Préparation		Résultats
				Nb prep / Nb grilles ou lames	Type	
007-01	P007 - 3 - Parois verticales intérieures - Revêtements de murs, poteaux, cloisons, gaines, coffres - Couche1: Colle de faïence - Couche2: Colle de faïence - Cuisine/Sejour	Matériau dur de type carrelage, faïence (blanc) ; matériau de type peinture (beige) ; matériau semi-dur (beige) ; matériau dur de type ciment- colle (beige) ; matériau souple fibreux de type papier, carton (marron) ; matériau semi-dur de type plâtre (blanc)	MET / K6ZI	1 / 2	Calcination et/ou attaque acide (méthode interne de traitement)	Fibres d'amiante non détectées
007-02	P007 - 3 - Parois verticales intérieures - Revêtements de murs, poteaux, cloisons, gaines, coffres - Couche1: Colle de faïence - Couche2: Colle de faïence - Cuisine/Sejour	Matériau souple fibreux de type papier, carton (marron)	MOLP / UU74	2 / 2	-	Fibres d'amiante non détectées
008-01	P008 - 3 - Parois verticales intérieures - Revêtements de murs, poteaux, cloisons, gaines, coffres - Colle de faïence - Colle de faïence - Salle de bains	Matériau dur de type carrelage, faïence (marron) ; matériau de type système d'enduit peinture (vert) ; matériau semi-dur (blanc) ; matériau dur de type ciment- colle (blanc) ; matériau souple fibreux de type papier, carton (beige)	MET / K6ZI	1 / 2	Calcination et/ou attaque acide (méthode interne de traitement)	Fibres d'amiante non détectées
008-02	P008 - 3 - Parois verticales intérieures - Revêtements de murs, poteaux, cloisons, gaines, coffres - Colle de faïence - Colle de faïence - Salle de bains	Matériau souple fibreux de type papier, carton (beige)	MOLP / UU74	2 / 2	-	Fibres d'amiante non détectées
009-01	P009 - 8 - Equipements divers et accessoires - Portes de placard, baignoires et éviers métalliques - Plaques souples bitumineuses antivibratiles - Plaques souples bitumineuses antivibratiles - Cuisine/Sejour	Matériau semi-dur de type plaque (fibreux) (bitumineux) (noir)	MOLP / UU74	2 / 2	-	Analyse réalisée non conclusive
009-02	P009 - 8 - Equipements divers et accessoires - Portes de placard, baignoires et éviers métalliques - Plaques souples bitumineuses antivibratiles - Plaques souples bitumineuses antivibratiles - Cuisine/Sejour	Matériau semi-dur de type plaque (fibreux) (bitumineux) (noir)	MET / K6ZI	1 / 2	Calcination et/ou attaque acide (méthode interne de traitement)	Fibres d'amiante de type chrysotile



La reproduction de ce document n'est autorisée que sous sa forme intégrale. Il comporte 17 page(s). Le présent rapport ne concerne que les objets soumis à l'essai tels qu'ils ont été reçus au laboratoire. Les essais identifiés par le symbole * ne sont pas inclus dans la portée d'accréditation.

Eurofins Lab Environment Testing Portugal, Unipessoal Lda.
Rua Monte de Alén, 62
4580-733 Sobrosa - Paredes, PORTUGAL

7/17



**Eurofins Lab Environment Testing Portugal,
 Unipessoal Lda.**



N° de rapport d'analyse : AR-23-EK-083752-01

Indice n°	Référence client	Description visuelle	Technique utilisée / Analyste	Préparation		Résultats
				Nb prep / Nb grilles ou lames	Type	
010-01	P010 - 4 - Plafonds et faux plafonds - Plafonds - Couche1: Peinture décorative (pailletees, gouttelettes) + Couche2: Enduit a base de ciment lisse ou taloche - Couche1: Peinture décorative (pailletees, gouttelettes) + Couche2: Enduit a base de ciment lisse ou taloche - Chambre 2	Matériau de type système d'enduit peinture (blanc)	MET / K6ZI	1 / 2	Calcination et/ou attaque acide (méthode interne de traitement)	Fibres d'amiante non détectées
011-01	P011 - 4 - Plafonds et faux plafonds - Plafonds - Couche1: Peinture décorative (pailletees, gouttelettes) + Couche2: Enduit a base de ciment lisse ou taloche - Couche1: Peinture décorative (pailletees, gouttelettes) + Couche2: Enduit a base de ciment lisse ou taloche - Cuisine/Sejour	Matériau de type système d'enduit peinture (beige)	MET / K6ZI	1 / 2	Calcination et/ou attaque acide (méthode interne de traitement)	Fibres d'amiante non détectées



La reproduction de ce document n'est autorisée que sous sa forme intégrale. Il comporte 17 page(s). Le présent rapport ne concerne que les objets soumis à l'essai tels qu'ils ont été reçus au laboratoire. Les essais identifiés par le symbole * ne sont pas inclus dans la portée d'accréditation.

Eurofins Lab Environment Testing Portugal, Unipessoal Lda.
 Rua Monte de Além, 62
 4580-733 Sobrosa - Paredes, PORTUGAL



**Eurofins Lab Environment Testing Portugal,
 Unipessoal Lda.**



N° de rapport d'analyse : AR-23-EK-083752-01

Indice n°	Référence client	Description visuelle	Technique utilisée / Analyste	Préparation		Résultats
				Nb prep / Nb grilles ou lames	Type	
012-01	P012 - 5 - Planchers et planchers techniques - Revêtements de sols - Couche1: Sous-couche (carton, feutre,) de revêtement souple + Couche2: Colle non bitumineuse + Couche3: Sous-couche (carton, feutre,) de revêtement souple + Couche4: Colle non bitumineuse + Couche5: Ragreage - Couche1: Sous-couche (carton, feutre,) de revêtement souple + Couche2: Colle non bitumineuse + Couche3: Sous-couche (carton, feutre,) de revêtement souple + Couche4: Colle non bitumineuse + Couche5: Ragreage - Cuisine/Sejour	Matériau souple de type revêtement de sol (beige)	MET / K6ZI	1 / 2	Calcination et/ou attaque acide (méthode interne de traitement)	Fibres d'amiante non détectées
012-02	P012 - 5 - Planchers et planchers techniques - Revêtements de sols - Couche1: Sous-couche (carton, feutre,) de revêtement souple + Couche2: Colle non bitumineuse + Couche3: Sous-couche (carton, feutre,) de revêtement souple + Couche4: Colle non bitumineuse + Couche5: Ragreage - Couche1: Sous-couche (carton, feutre,) de revêtement souple + Couche2: Colle non bitumineuse + Couche3: Sous-couche (carton, feutre,) de revêtement souple + Couche4: Colle non bitumineuse + Couche5: Ragreage - Cuisine/Sejour	Matériau de type colle (jaune) ; matériau souple de type revêtement de sol (fibreuse) (beige) ; matériau de type colle (jaune) ; matériau semi-dur (beige)	MOLP / UU74	2 / 2	-	Analyse réalisée non conclusive



La reproduction de ce document n'est autorisée que sous sa forme intégrale. Il comporte 17 page(s). Le présent rapport ne concerne que les objets soumis à l'essai tels qu'ils ont été reçus au laboratoire. Les essais identifiés par le symbole * ne sont pas inclus dans la portée d'accréditation.

Eurofins Lab Environment Testing Portugal, Unipessoal Lda.
 Rue Monte de Além, 62
 4580-733 Sobrosa - Paredes, PORTUGAL



**Eurofins Lab Environment Testing Portugal,
 Unipessoal Lda.**



N° de rapport d'analyse : AR-23-EK-083752-01

Indice n°	Référence client	Description visuelle	Technique utilisée / Analyste	Préparation		Résultats
				Nb prep / Nb grilles ou lames	Type	
012-03	P012 - 5 - Planchers et planchers techniques - Revêtements de sols - Couche1: Sous-couche (carton, feutre,) de revêtement souple + Couche2: Colle non bitumineuse + Couche3: Sous-couche (carton, feutre,) de revêtement souple + Couche4: Colle non bitumineuse + Couche5: Ragréage - Couche1: Sous-couche (carton, feutre,) de revêtement souple + Couche2: Colle non bitumineuse + Couche3: Sous-couche (carton, feutre,) de revêtement souple + Couche4: Colle non bitumineuse + Couche5: Ragréage - Cuisine/Sejour	Matériau de type colle (jaune) ; matériau souple de type revêtement de sol (fibreuse) (beige) ; matériau de type colle (jaune) ; matériau semi-dur (beige)	MET / K6ZI	1 / 2	Calcination et/ou attaque acide (méthode interne de traitement)	Fibres d'amiante non détectées
012-04	P012 - 5 - Planchers et planchers techniques - Revêtements de sols - Couche1: Sous-couche (carton, feutre,) de revêtement souple + Couche2: Colle non bitumineuse + Couche3: Sous-couche (carton, feutre,) de revêtement souple + Couche4: Colle non bitumineuse + Couche5: Ragréage - Couche1: Sous-couche (carton, feutre,) de revêtement souple + Couche2: Colle non bitumineuse + Couche3: Sous-couche (carton, feutre,) de revêtement souple + Couche4: Colle non bitumineuse + Couche5: Ragréage - Cuisine/Sejour	Matériau semi-dur (beige) ; matériau semi-dur de type ragréage (granulaire) (gris)	MET / K6ZI	1 / 2	Calcination et/ou attaque acide (méthode interne de traitement)	Fibres d'amiante non détectées



La reproduction de ce document n'est autorisée que sous sa forme intégrale. Il comporte 17 page(s). Le présent rapport ne concerne que les objets soumis à l'essai tels qu'ils ont été reçus au laboratoire. Les essais identifiés par le symbole * ne sont pas inclus dans la portée d'accréditation.

Eurofins Lab Environment Testing Portugal, Unipessoal Lda.
 Rua Monte de Além, 62
 4580-733 Sobrosa - Paredes, PORTUGAL

10/17



**Eurofins Lab Environment Testing Portugal,
 Unipessoal Lda.**



N° de rapport d'analyse : AR-23-EK-083752-01

Indice n°	Référence client	Description visuelle	Technique utilisée / Analyste	Préparation		Résultats
				Nb prep / Nb grilles ou lames	Type	
013-01	P013 - 5 - Planchers et planchers techniques - Revêtements de sols - Couche1: Sous-couche (carton, feutre,) de revêtement souple + Couche2: Colle non bitumineuse + Couche3: Sous-couche (carton, feutre,) de revêtement souple + Couche4: Colle non bitumineuse + Couche5: Ragreage - Couche1: Sous-couche (carton, feutre,) de revêtement souple + Couche2: Colle non bitumineuse + Couche3: Sous-couche (carton, feutre,) de revêtement souple + Couche4: Colle non bitumineuse + Couche5: Ragreage - Degagement	Matériau souple de type revêtement de sol (beige)	MET / K6ZI	1 / 2	Calcination et/ou attaque acide (méthode interne de traitement)	Fibres d'amiante non détectées
013-02	P013 - 5 - Planchers et planchers techniques - Revêtements de sols - Couche1: Sous-couche (carton, feutre,) de revêtement souple + Couche2: Colle non bitumineuse + Couche3: Sous-couche (carton, feutre,) de revêtement souple + Couche4: Colle non bitumineuse + Couche5: Ragreage - Couche1: Sous-couche (carton, feutre,) de revêtement souple + Couche2: Colle non bitumineuse + Couche3: Sous-couche (carton, feutre,) de revêtement souple + Couche4: Colle non bitumineuse + Couche5: Ragreage - Degagement	Matériau de type colle (jaune) ; matériau semi-dur de type revêtement de sol (beige)	MET / K6ZI	1 / 2	Calcination et/ou attaque acide (méthode interne de traitement)	Fibres d'amiante non détectées



La reproduction de ce document n'est autorisée que sous sa forme intégrale. Il comporte 17 page(s). Le présent rapport ne concerne que les objets soumis à l'essai tels qu'ils ont été reçus au laboratoire. Les essais identifiés par le symbole * ne sont pas inclus dans la portée d'accréditation.

Eurofins Lab Environment Testing Portugal, Unipessoal Lda.
 Rua Monte de Além, 62
 4580-733 Sobrosa - Paredes, PORTUGAL



**Eurofins Lab Environment Testing Portugal,
 Unipessoal Lda.**



N° de rapport d'analyse : AR-23-EK-083752-01

Indice n°	Référence client	Description visuelle	Technique utilisée / Analyste	Préparation		Résultats
				Nb prep / Nb grilles ou lames	Type	
013-03	P013 - 5 - Planchers et planchers techniques - Revêtements de sols - Couche1: Sous-couche (carton, feutre,) de revêtement souple + Couche2: Colle non bitumineuse + Couche3: Sous-couche (carton, feutre,) de revêtement souple + Couche4: Colle non bitumineuse + Couche5: Ragréage - Couche1: Sous-couche (carton, feutre,) de revêtement souple + Couche2: Colle non bitumineuse + Couche3: Sous-couche (carton, feutre,) de revêtement souple + Couche4: Colle non bitumineuse + Couche5: Ragréage - Degagement	Matériau de type colle (jaune) ; matériau semi-dur de type ragréage (granulaire) (gris)	MET / K6ZI	1 / 2	Calcination et/ou attaque acide (méthode interne de traitement)	Fibres d'amiante non détectées
014-01	P014 - 5 - Planchers et planchers techniques - Revêtements de sols - Couche1: Sous-couche (carton, feutre,) de revêtement souple + Couche2: Colle non bitumineuse + Couche3: Ragréage - Couche1: Sous-couche (carton, feutre,) de revêtement souple + Couche2: Colle non bitumineuse + Couche3: Ragréage - Degagement	Matériau souple de type revêtement de sol (beige)	MET / K6ZI	1 / 2	Calcination et/ou attaque acide (méthode interne de traitement)	Fibres d'amiante non détectées
014-02	P014 - 5 - Planchers et planchers techniques - Revêtements de sols - Couche1: Sous-couche (carton, feutre,) de revêtement souple + Couche2: Colle non bitumineuse + Couche3: Ragréage - Couche1: Sous-couche (carton, feutre,) de revêtement souple + Couche2: Colle non bitumineuse + Couche3: Ragréage - Degagement	Matériau de type colle (jaune) ; matériau semi-dur de type ragréage (granulaire) (gris)	MET / K6ZI	1 / 2	Calcination et/ou attaque acide (méthode interne de traitement)	Fibres d'amiante non détectées



La reproduction de ce document n'est autorisée que sous sa forme intégrale. Il comporte 17 page(s). Le présent rapport ne concerne que les objets soumis à l'essai tels qu'ils ont été reçus au laboratoire. Les essais identifiés par le symbole * ne sont pas inclus dans la portée d'accréditation.

Eurofins Lab Environment Testing Portugal, Unipessoal Lda.
 Rue Monte de Além, 62
 4580-733 Sobrosa - Paredes, PORTUGAL



**Eurofins Lab Environment Testing Portugal,
Unipessoal Lda.**



N° de rapport d'analyse : AR-23-EK-083752-01

Indice n°	Référence client	Description visuelle	Technique utilisée / Analyste	Préparation		Résultats
				Nb prep / Nb grilles ou lames	Type	
015-01	P015 - 5 - Planchers et planchers techniques - Revêtements de sols - Couche1: Moquette + Couche2: Colle non bitumineuse + Couche3: Sous-couche (carton, feutre,) de revêtement souple + Couche4: Colle non bitumineuse + Couche5: Ragreage - Couche1: Moquette + Couche2: Colle non bitumineuse + Couche3: Sous-couche (carton, feutre,) de revêtement souple + Couche4: Colle non bitumineuse + Couche5: Ragreage - Chambre 2	Matériau souple fibreux de type moquette (bleu) ; matériau souple (fibreux) (bitumineux) (noir)	MOLP / UU74	2 / 2	-	Analyse réalisée non conclusive
015-02	P015 - 5 - Planchers et planchers techniques - Revêtements de sols - Couche1: Moquette + Couche2: Colle non bitumineuse + Couche3: Sous-couche (carton, feutre,) de revêtement souple + Couche4: Colle non bitumineuse + Couche5: Ragreage - Couche1: Moquette + Couche2: Colle non bitumineuse + Couche3: Sous-couche (carton, feutre,) de revêtement souple + Couche4: Colle non bitumineuse + Couche5: Ragreage - Chambre 2	Matériau souple fibreux de type moquette (bleu) ; matériau souple (fibreux) (bitumineux) (noir)	MET / I3QJ	1 / 2	Calcination et/ou attaque acide (méthode interne de traitement)	Fibres d'amiante non détectées
015-03	P015 - 5 - Planchers et planchers techniques - Revêtements de sols - Couche1: Moquette + Couche2: Colle non bitumineuse + Couche3: Sous-couche (carton, feutre,) de revêtement souple + Couche4: Colle non bitumineuse + Couche5: Ragreage - Couche1: Moquette + Couche2: Colle non bitumineuse + Couche3: Sous-couche (carton, feutre,) de revêtement souple + Couche4: Colle non bitumineuse + Couche5: Ragreage - Chambre 2	Matériau de type colle (jaune) ; matériau semi-dur de type revêtement de sol (beige)	MET / I3QJ	1 / 2	Calcination et/ou attaque acide (méthode interne de traitement)	Fibres d'amiante non détectées



La reproduction de ce document n'est autorisée que sous sa forme intégrale. Il comporte 17 page(s). Le présent rapport ne concerne que les objets soumis à l'essai tels qu'ils ont été reçus au laboratoire. Les essais identifiés par le symbole * ne sont pas inclus dans la portée d'accréditation.

Eurofins Lab Environment Testing Portugal, Unipessoal Lda.
Rua Monte de Além, 62
4580-733 Sobrosa - Paredes, PORTUGAL

13/17



**Eurofins Lab Environment Testing Portugal,
 Unipessoal Lda.**



N° de rapport d'analyse : AR-23-EK-083752-01

Indice n°	Référence client	Description visuelle	Technique utilisée / Analyste	Préparation		Résultats
				Nb prep / Nb grilles ou lames	Type	
015-04	P015 - 5 - Planchers et planchers techniques - Revêtements de sols - Couche1: Moquette + Couche2: Colle non bitumineuse + Couche3: Sous-couche (carton, feutre,) de revêtement souple + Couche4: Colle non bitumineuse + Couche5: Ragréage - Couche1: Moquette + Couche2: Colle non bitumineuse + Couche3: Sous-couche (carton, feutre,) de revêtement souple + Couche4: Colle non bitumineuse + Couche5: Ragréage - Chambre 2	Matériau de type colle (jaune) ; matériau semi-dur (beige) ; matériau semi-dur de type ragréage (gris) ; matériau semi-dur (gris) (clair)	MET / I3QJ	1 / 2	Calcination et/ou attaque acide (méthode interne de traitement)	Fibres d'amiante non détectées

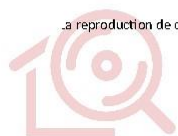

La reproduction de ce document n'est autorisée que sous sa forme intégrale. Il comporte 17 page(s). Le présent rapport ne concerne que les objets soumis à l'essai tels qu'ils ont été reçus au laboratoire. Les essais identifiés par le symbole * ne sont pas inclus dans la portée d'accréditation.

Eurofins Lab Environment Testing Portugal, Unipessoal Lda.
 Rua Monte de Além, 62
 4580-733 Sobrosa - Paredes, PORTUGAL



**Eurofins Lab Environment Testing Portugal,
 Unipessoal Lda.**



N° de rapport d'analyse : AR-23-EK-083752-01

Indice n°	Référence client	Description visuelle	Technique utilisée / Analyste	Préparation		Résultats
				Nb prep / Nb grilles ou lames	Type	
016-01	P016 - 5 - Planchers et planchers techniques - Revêtements de sols - Couche1: Moquette + Couche2: Colle non bitumineuse + Couche3: Sous-couche (carton, feutre,) de revêtement souple + Couche4: Colle non bitumineuse + Couche5: Ragreage - Couche1: Moquette + Couche2: Colle non bitumineuse + Couche3: Sous-couche (carton, feutre,) de revêtement souple + Couche4: Colle non bitumineuse + Couche5: Ragreage - Chambre 1	Matériau souple fibreux de type moquette (bleu) ; matériau souple (fibreux) (bitumineux) (noir)	MOLP / UU74	4 / 4	-	Analyse réalisée non conclusive
016-02	P016 - 5 - Planchers et planchers techniques - Revêtements de sols - Couche1: Moquette + Couche2: Colle non bitumineuse + Couche3: Sous-couche (carton, feutre,) de revêtement souple + Couche4: Colle non bitumineuse + Couche5: Ragreage - Couche1: Moquette + Couche2: Colle non bitumineuse + Couche3: Sous-couche (carton, feutre,) de revêtement souple + Couche4: Colle non bitumineuse + Couche5: Ragreage - Chambre 1	Matériau souple fibreux de type moquette (bleu) ; matériau souple (fibreux) (bitumineux) (noir)	MET / QJW5	1 / 2	Calcination et/ou attaque acide (méthode interne de traitement)	Fibres d'amiante non détectées
016-03	P016 - 5 - Planchers et planchers techniques - Revêtements de sols - Couche1: Moquette + Couche2: Colle non bitumineuse + Couche3: Sous-couche (carton, feutre,) de revêtement souple + Couche4: Colle non bitumineuse + Couche5: Ragreage - Couche1: Moquette + Couche2: Colle non bitumineuse + Couche3: Sous-couche (carton, feutre,) de revêtement souple + Couche4: Colle non bitumineuse + Couche5: Ragreage - Chambre 1	Matériau de type colle (jaune) ; matériau semi-dur de type revêtement de sol (beige)	MET / QJW5	1 / 2	Calcination et/ou attaque acide (méthode interne de traitement)	Fibres d'amiante non détectées



La reproduction de ce document n'est autorisée que sous sa forme intégrale. Il comporte 17 page(s). Le présent rapport ne concerne que les objets soumis à l'essai tels qu'ils ont été reçus au laboratoire. Les essais identifiés par le symbole * ne sont pas inclus dans la portée d'accréditation.

Eurofins Lab Environment Testing Portugal, Unipessoal Lda.
 Rue Monte de Além, 62
 4580-733 Sobrosa - Paredes, PORTUGAL

15/17



**Eurofins Lab Environment Testing Portugal,
 Unipessoal Lda.**



N° de rapport d'analyse : AR-23-EK-083752-01

Indice n°	Référence client	Description visuelle	Technique utilisée / Analyste	Préparation		Résultats
				Nb prep / Nb grilles ou lames	Type	
016-04	P016 - 5 - Planchers et planchers techniques - Revêtements de sols - Couche1: Moquette + Couche2: Colle non bitumineuse + Couche3: Sous-couche (carton, feutre,) de revêtement souple + Couche4: Colle non bitumineuse + Couche5: Ragréage - Couche1: Moquette + Couche2: Colle non bitumineuse + Couche3: Sous-couche (carton, feutre,) de revêtement souple + Couche4: Colle non bitumineuse + Couche5: Ragréage - Chambre 1	Matériau de type colle (jaune) ; matériau semi-dur de type ragréage (gris) ; matériau semi-dur (beige)	MET / QIWS	1 / 2	Calcination et/ou attaque acide (méthode interne de traitement)	Fibres d'amiante non détectées
017-01	P017 - 3 - Parois verticales intérieures - Revêtements de murs, poteaux, cloisons, gaines, coffres - Peinture décorative (pailletees, gouttelettes,) - Peinture décorative (pailletees, gouttelettes,) - Cuisine/Sejour	Matériau de type système d'enduit peinture (beige) ; matériau semi-dur fibreux de type bois, copeaux (marron)	MET / QIWS	1 / 2	Calcination et/ou attaque acide (méthode interne de traitement)	Fibres d'amiante non détectées

Le traitement des échantillons de ce dossier a nécessité au total :
40 analyses au laboratoire dont 26 par la technique identifiée sous le terme MET et 14 par la technique identifiée sous le terme MOLP.

Méthodes d'analyses employées pour la recherche qualitative des fibres d'amiante dans les matériaux :

MOLP: Détermination Fibres d'amiante. Détection et identification par Microscopie Optique à Lumière Polarisée (MOLP) réalisée à partir du Guide HSG 248 de 2021 - annexe 2

MET: Détermination Fibres d'amiante. Traitement par calcination et/ou attaque acide. Détection et identification par Microscopie Electronique à Transmission équipée d'un Analyseur en dispersion d'énergie des rayons X (META) réalisée à partir de la norme : NFX 43-050 : Juillet 2021, P-PS-SOP3368 : version 8

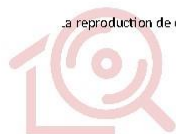

La reproduction de ce document n'est autorisée que sous sa forme intégrale. Il comporte 17 page(s). Le présent rapport ne concerne que les objets soumis à l'essai tels qu'ils ont été reçus au laboratoire. Les essais identifiés par le symbole * ne sont pas inclus dans la portée d'accréditation.

Eurofins Lab Environment Testing Portugal, Unipessoal Lda.
 Rue Monte de Além, 62
 4580-733 Sobrosa - Paredes, PORTUGAL



**Eurofins Lab Environment Testing Portugal,
Unipessoal Lda.**



N° de rapport d'analyse : AR-23-EK-083752-01

Notes :

1 : Les informations de traçabilité sont disponibles sur demande. Il est à noter que ce rapport en français est une copie de la version originale du rapport en langue portugaise et stockée en interne par le laboratoire. - 2 : Sauf information contraire sur ce rapport, le laboratoire sépare l'échantillon transmis par le demandeur pour une analyse par composant. Des composants décrits simultanément dans une même prise d'essai n'ont pas pu être séparés pour l'analyse. - 3 : Le présent rapport mentionne les analyses conclusives et non conclusives. En effet, le laboratoire met en œuvre les deux techniques d'analyse MOLP et META sur tous les échantillons massifs conformément aux exigences indiquées dans l'arrêté du 1er octobre 2019. - 4 : Pour la recherche d'amiante dans les matériaux, la limite de détection garantie par prise d'essai dans les matériaux (en MOLP et /ou en MET) est de 0.1% en masse. - 5 : "Fibres d'amiante non détectées" au MOLP, signifie que la couche peut renfermer une teneur inférieure à la limite de détection garantie de fibre d'amiante optiquement observable. Pour être optiquement observable, une fibre doit avoir un diamètre supérieur à 0,2 µm. "Fibres d'amiante non détectées" au MET signifie que la couche peut renfermer une teneur inférieure à la limite de détection garantie de fibre d'amiante. - 6 : La portée d'accréditation du laboratoire est référencée sous le n° L0705-1 et est disponible sur <http://www.ipac.pt/>. - 7 : La liste des méthodes avec accréditations flexibles intermédiaires peut être consultée sur <https://www.eurofins.pt/ambiente/eurofins-lab-environment-testing-portugal/laboratorio-de-analise-de-amiante/qualidade/>. - 8 : Le prélèvement relève de la responsabilité du client. - 9 : Analyse réalisée dans le cadre des textes réglementaires suivants : Décret n° 2017-899 du 9 mai 2017, Décret n° 2019-251 du 27 mars 2019, Décret n° 2011-629 du 3 juin 2011, Arrêté du 1er octobre 2019 (JORF n°0245 du 20 octobre 2019 texte n° 18), Arrêté du 25 juillet 2022 (JORF n°0238 du 13 octobre 2022, texte n°10). - 10 : Le rapport est établi dans le cadre du cas 1 de l'article 6 de l'arrêté du 1er octobre 2019 à savoir la détection et l'identification d'amiante délibérément ajouté dans les matériaux et produits manufacturés.

Validé et approuvé par :

*Emanuel
Pinto*

Emanuel Pinto
Technicien de laboratoire

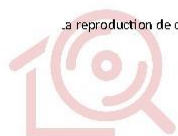

La reproduction de ce document n'est autorisée que sous sa forme intégrale. Il comporte 17 page(s). Le présent rapport ne concerne que les objets soumis à l'essai tels qu'ils ont été reçus au laboratoire. Les essais identifiés par le symbole * ne sont pas inclus dans la portée d'accréditation.

Eurofins Lab Environment Testing Portugal, Unipessoal Lda.
Rua Monte de Além, 62
4580-733 Sobrosa - Paredes, PORTUGAL

17/17

8. ANNEXES/ATTESTATION D'ASSURANCE/CERTIFICATION

Votre Assurance

► RESPONSABILITE CIVILE
ENTREPRISE



ATTESTATION

COURTIER

CNA

178 BOULEVARD PEREIRE
75017 PARIS

Tél : 01 40 68 02 02

Fax : 01 40 68 05 00

Email : CONTACT@CNASSUR.COM

Portefeuille : 0114921220

Vos références :

Contrat n° 3912280604

Client n° 0626460020

AXA France IARD, atteste que :

**SAS ADX GROUPE (Marque Allo Diagnostic) et ADX Formation
PARC SAINT FIACRE
53200 CHATEAU GONTIER**

a souscrit un contrat d'assurance Responsabilité Civile 1^{ère} ligne n°3912280604 et un contrat Responsabilité Civile 2^{ème} ligne n°3912431104, garantissant les conséquences pécuniaires de la Responsabilité Civile pouvant lui incomber du fait de l'exercice des activités garanties par ce contrat :

Les diagnostics techniques immobiliers obligatoires

- Repérage amiante avant-vente
- Constat des risques d'exposition au plomb
- Diagnostic de performance énergétique
- Etat de l'installation intérieure de gaz
- Etat de l'installation intérieure d'électricité
- Etat du bâtiment relatif à la présence de termites
- Etat des risques naturels, miniers et technologiques
- L'Infiltrométrie
- La recherche de Fibres Céramiques Réfractaires FCR

Repérage de polluants:

AMIANTE :

- Repérage de l'amiante avant travaux, (dans les bâtiments, les matériels ferroviaires, les aéronefs, l'industrie, les voiries et les sols navires, bateaux et autres engins flottants)
- Repérage de l'amiante avant démolition
- Dossier Technique Amiante (DTA)
- Contrôle de l'état de conservation des matériaux contenant de l'amiante

AXA France IARD SA

Société anonyme au capital de 214 799 030 Euros

Siège social : 313, Terrasses de l'Arche - 92727 Nanterre Cedex 722 057 460 R.C.S. Nanterre

Entreprise régie par le Code des assurances - TVA intracommunautaire n° FR 14 722 057 460

Opérations d'assurances exonérées de TVA - art. 261-C CGI - sauf pour les garanties portées par AXA Assistance



- Dossier Amiante Partie Privative (DAPP)
- Contrôle visuel amiante après travaux (CV1&CV2))
- Sapiteur Amiante
- Mesures d'empoussièrement amiante
- Diagnostic amiante sur des navires selon Décret n° 2017-1442 du 3 octobre 2017 relatif à la prévention des risques liés à l'amiante à bord des navires sous la marque ADX Groupe.

PLOMB:

- Repérage du plomb avant travaux (dans les bâtiments, les maies matériels ferroviaires, les aéronefs, l'industrie, les voiries et les sols navires, bateaux et autres engins flottants)
- Contrôle du plomb après travaux

AUTRES:

- Inventaire des Matières Potentiellement Dangereuses dans les navires conformément à la Résolution MEPC.197(62) de l'OMI
- Inventaire des matériaux pouvant contenir de la silice
- Inventaire des matériaux pouvant contenir du PCB
- Inventaire des matériaux pouvant contenir du machefert
- Recherche des métaux lourds
- Diagnostic de pollution des sols
- L'Analyse de la qualité de l'air et La Recherche de fuites
- Recherche de Radon N1 et N2

Contrôle du bâti:

- Diagnostique Technique Globale (DTG)
- Diagnostic technique en vue de la mise en copropriété
- Diagnostique Technique du bâtiment (DTB)
- Diagnostic Technique Immobilier (Loi SRU)
- Plan pluriannuel de travaux (PPT)
- Diagnostic accessibilité handicapés
- Constat de l'état parasitaire dans les immeubles bâtis et non bâtis
- Audit de la partie privative en assainissement collectif
- Diagnostic sécurité piscine

Energetique:

- Réalisation d'audit énergétique sous réserve que l'assuré déclare que son activité ne peut en aucun cas être assimilable à une mission de maîtrise d'oeuvre et qu'il ne mette pas en relation les clients avec des professionnels du bâtiment. Dans le cas contraire, aucune garantie ne sera accordée au titre du contrat responsabilité civile Conditions de garantie.
- Attestation de conformité à la Réglementation Thermique
- Vérification de la VMC
- Vérification de chantier de demande de certificat d'économies d'énergie (CEE)

AXA France IARD SA

**Eau:**

- Actes de prélèvement légionnelle
- Portabilité de l'eau

Mesurage:

- Attestations de surface : Loi Carrez, surface habitable, surface utile, surface de plancher, surfaces hors œuvre brute, hors œuvre nette.
- Mesurages en extérieurs et intérieurs
- Mission de topographie et numérisation 3D
- Réalisation de dessin et maquettes 2D & 3D

Sécurité:

- Rédaction de Plan de Prévention des Risques, nécessaire lors de l'intervention d'une entreprise extérieure sur le site d'une entreprise utilisatrice
- Réalisation de documents uniques d'évaluation des Risques Professionnels
- Pose de détecteurs incendie
- Géodétection et géoréférencement des réseaux enterrés et identification au sol en marquage piquetage

Formation:

- Formation aux métiers du diagnostic
- Formation aux risques amiante, plomb
- Formation aux risques électrique
- Formation aux risques lié au travail en hauteur

Autres:

- Etat des lieux locatifs
- Etats des lieux dans le cadre des dispositifs Robien et Scellier
- Attestation de décence du logement (critères de surface et d'habitabilité)
- Audit de pré acquisition
- Dossier de mutation

AXA France IARD SA

Société anonyme au capital de 214 799 030 Euros

Siège social : 313, Terrasses de l'Arche - 92727 Nanterre Cedex 722 057 460 R.C.S. Nanterre

Entreprise régie par le Code des assurances - TVA intracommunautaire n° FR 14 722 057 460

Opérations d'assurances exonérées de TVA - art. 261-C CGI - sauf pour les garanties portées par AXA Assistance



Garanties au contrat 1^{ère} Ligne N° 3912280604

Montant des garanties : « Lorsqu'un même sinistre met en jeu simultanément différentes garanties, l'engagement maximum de l'assureur n'excède pas, pour l'ensemble des dommages, le plus élevé des montants prévus pour ces garanties » ainsi qu'il est précisé à l'article 6.3 des conditions générales.

Garanties au contrat 2^{ème} Ligne N° 3912431104

NATURE DES GARANTIES	LIMITES DES GARANTIES
Tous dommages corporels, matériels et immatériels consécutifs confondus (autres que ceux visés au paragraphe « Autres garanties » ci-après)	9.000.000 € par année d'assurance et par sinistre
Dont : Dommages corporels	9.000.000 € par année d'assurance et par sinistre
Dommages matériels et immatériels consécutifs confondus	1.200.000 € par année d'assurance et par sinistre
Autres garanties :	
Atteinte accidentelle à l'environnement (tous dommages confondus)	750.000 € par année d'assurance
Responsabilité civile professionnelle (tous dommages confondus)	par expert 300.000 € par sinistre et 500.000 € par année d'assurance
Dommages aux biens confiés (selon extension aux conditions particulières)	150.000 € par sinistre
Reconstitution de documents/ médias confiés (selon extension aux conditions particulières)	30.000 € par sinistre

La garantie de l'Assureur s'exerce à concurrence des montants suivants : **pour la seule garantie Responsabilité Civile Professionnelle :**

Tous dommages confondus : 6 000 000 € par sinistre et par année d'assurance

Dont :

- Dommages résultant d'atteintes à l'environnement accidentelles sur les sites des clients de l'assuré : 1 500 000 € par sinistre et par année d'assurance

Il est précisé que ces montants interviennent :

- en excédent des montants de garantie du contrat de 1^{ère} ligne,
- après épuisement des montants de garantie fixés par année d'assurance dans le contrat de 1^{ère} ligne. En cas d'intervention du présent contrat au premier euro, il sera fait application des franchises du contrat de 1^{ère} ligne.

AXA France IARD SA

Société anonyme au capital de 214 799 030 Euros

Siège social : 313, Terrasses de l'Arche - 92727 Nanterre Cedex 722 057 460 R.C.S. Nanterre

Entreprise régie par le Code des assurances - TVA intracommunautaire n° FR 14 722 057 460

Opérations d'assurances exonérées de TVA - art. 261-C CGI - sauf pour les garanties portées par AXA Assistance



La présente attestation ne peut engager l'Assureur au-delà des limites et conditions du contrat auquel elle se réfère.

Les garanties s'exercent à concurrence des montants figurants ci-dessous de la présente.
Sa validité cesse pour les risques situés à l'Etranger dès lors que l'assurance de ces derniers doit être souscrite conformément à la Législation Locale auprès d'Assureurs agréés dans la nation considérée.

La présente attestation est valable pour la période du **01/01/2023 au 01/01/2024 inclus**, sous réserve du paiement des primes 2021 et des possibilités de suspension ou de résiliation en cours d'année d'assurance pour les cas prévus par le Code des Assurances ou le contrat.

Fait à NANTERRE, le 28 Février 2023
Pour la Société :

A handwritten signature in black ink, appearing to be 'C. E.' with a horizontal line underneath.



**CERTIFICATION
DE PERSONNES**

Certificat de compétences Diagnostiqueur Immobilier

N°1075

Monsieur MENNI Abdelhakim

Amiante sans mention

Selon arrêté du 24 Décembre 2021

Amiante

Date d'effet : 26/08/2022 : - Date d'expiration : 25/08/2029

Amiante avec mention

Selon arrêté du 24 Décembre 2021

Missions spécifiques, bâtiments complexes

Date d'effet : 28/09/2022 : - Date d'expiration : 25/08/2029

Plomb sans mention

Selon arrêté du 24 Décembre 2021

Constat du risque d'exposition au plomb

Date d'effet : 13/12/2022 : - Date d'expiration : 12/12/2029

Ce certificat est émis pour servir et valoir ce que de droit,
Edité le 06/06/2023, à Pessac par MOLEZUN Jean-Jacques Président.

Siège : 25, avenue Léonard de Vinci – Technoparc Europarc – 33600 PESSAC
Salles de formation : 71/73, rue Desnouettes – 75015 PARIS
Tél : 05.33.89.39.30 – Mail : contact@lcp-certification.fr - site : www.lcp-certification.fr
SAS au capital de 15 000€ - SIRET : 80914919800032 – RCS BORDEAUX – 809 149 198 -- Code APE : 7022 Z
En 487@ LE CERTIFICAT V011 du 16-12-2022



Accréditation N° 4-0590
Portée disponible sur
www.cofrac.fr